PLAN OPERATIVO INSTITUCIONAL (POI) ANUAL 2021

CONSISTENTE CON EL PRESUPUESTO INSTITUCIONAL DE APERTURA (PIA)

2021

Municipalidad distrital de San Juan de Lurigancho
Amautas Nº 180, San Juan de Lurigancho - 15401
Teléfono (01) 4581711
informes@munisjl.gob.pe
RUC. 20131378034

2021

RESOLUCIÓN DE ALCALDÍA Nº 042 - 2021 - A/MDSJL

San Juan de Lurigancho, 15 de enero del 2021

EL ALCALDE DE LA MUNICIPALIDAD DE SAN JUAN DE LURIGANCHO

VISTO: El Memorando N° 0027-2021-GM/MDSJL, de fecha 15 de enero del 2021, emitido por la Gerencia Municipal; el Informe Nº 002-2021-GP/MDSJL de fecha 14 de enero del 2021, emitido por la Gerencia de Planificación; y el Informe Nº 007-2021-SGPP-GP/MDSJL, de fecha 11 de enero emitido por la Subgerencia de Planeamiento y Presupuesto, documentos que solicitan la aprobación del Plan Operativo Institucional - POI 2021 consistenciado con el Presupuesto Institucional de Apertura - PIA 2021; y,

CONSIDERANDO:

Que, el artículo II del Título Preliminar de la Ley Orgánica de la Municipalidades Ley N°27972, establece que los gobiernos locales gozan de autonomía política económica y administrativa en los asuntos de su competencia, de conformidad con lo establecido en el en el artículo 194° de la Constitución Política del Perú, dicha autonomía radica en la facultad de ejercer actos de gobiernos administrativos y de administración con sujeción al ordenamiento jurídico;

Que, el Decreto Legislativo Nº 1088, Ley del Sistema Nacional de Planeamiento Estratégico SINAPLAN, crea el Centro Nacional de Planeamiento Estratégico - CEPLAN como órgano rector y orientador del Sistema Nacional de Planeamiento Estratégico, cuyas competencias son de alcance nacional teniendo como funciones desarrollar metodologías e instrumentos técnicos para asegurar la consistencia y coherencia del Plan Estratégico de Desarrollo Nacional, los Planes Estratégicos Regionales y Locales así como expedir las normas que corresponda para el adecuado funcionamiento del sistema en los tres niveles de Gobierno;

Que, mediante Resolución de Presidencia de Consejo Directivo Nº 033-2017/CEPLAN/PCD y modificada mediante Resolución de Presidencia de Consejo Directivo Nº 016-2019/CEPLAN/PCD aprueba la Guía para el Planeamiento Institucional;

Que, en el numeral 6 de la referida "Guía para el Planeamiento Institucional" señala que la entidad debe aprobar el Plan Operativo Institucional - POI Multianual y posteriormente, establecer la consistencia entre el Plan Operativo Institucional - POI Anual con el Presupuesto Institucional de Apertura - PIA, considerando la estructura funcional y programática del Sistema Integrado de Administración Financiera SIAF;

Que, conforme al inciso 11 del artículo 48º del Reglamento de Organización y Funciones de la Municipalidad Distrital de San Juan de Lurigancho aprobado mediante Ordenanza Nº 345-MDSJL-2017, corresponde a la sugerencia de Planeamiento y Presupuesto informar a la alta dirección los resultados logrados por todos los órganos y de las unidades orgánicas de la municipalidad respecto al cumplimiento de los objetivos metas y ejecución de las actividades establecidas en el Plan Operativo Institucional;

Que, en dicha función la Subgerencia de Planeamiento y Presupuesto analizó y consolidó el Plan Operativo Institucional - POI 2021 consistenciado con el Presupuesto Institucional de Apertura - PIA 2021 de la Municipalidad Distrital de San Juan de Lurigancho, que contiene los objetivos y acciones estratégicas institucionales, así como las actividades operativas institucionales que se ejecutarán dentro del año fiscal 2021;

Que, mediante Ley Nº 31084 se aprueba el presupuesto del sector público para el año fiscal 2021, el mismo que contiene la asignación de recursos presupuestarios para la Municipalidad Distrital de San Juan de Lurigancho;

Que, mediante de Acuerdo de Concejo N° 015-2021-MDSJL/CM se aprueba el Presupuesto Institucional de Apertura - PIA correspondiente al año fiscal 2021 de la Municipalidad Distrital de San Juan de Lurigancho.

Estando a las consideraciones expuestas, y de conformidad con lo dispuesto en las disposiciones de la Resolución de Presidencia de Consejo Directivo Nº 003-2017-CEPLAN /PCD y modificatorias, y en uso de las facultades conferidas en el numeral 6 del Artículo 20º de la Ley Orgánica de municipalidades, Ley Nº 27972;

RESUELVE:

ARTICULO PRIMERO.- APROBAR el Plan Operativo Institucional - POI 2021 consistenciado con el Presupuesto Institucional de Apertura - PIA 2021 de la Municipalidad Distrital de San Juan de Lurigancho en el anexo forma parte integrante de la presente resolución.

ARTÍCULO SEGUNDO.- ENCARGAR a la Secretaria General la notificación a las áreas correspondientes y a la Secretaria de Comunicación e Imagen Institucional su publicación en el Portal Institucional de la Municipalidad (www.munisjl.gob.pe) el contenido de la presente Resolución.

REGÍSTRESE, COMUNÍQUESE, CÚMPLASE Y ARCHIVESE

MUNICIPALIDAD DISTRITAL DE SAN JUAN DE LURIGANCHO
Gerencia de Asesoría Jurídica
RUTH MONGUE GUILLERGUA (E)
V°B°

MUNICIPALIDAD DISTRITAL DE SAN JUAN DE LURIGANCHO
JULIO ALBERTO MOSCOSO FLORES
SECRETARIO GENERAL

MUNICIPALIDAD DISTRITAL DE SAN JUAN DE LURIGANCHO
ALEX GONZALES CASTILLO
ALCALDE

MUNICIPALIDAD DISTRITAL DE SAN JUAN DE LURIGANCHO
GERENCIA DE PLANIFICACIÓN
V°B°
Lic. CYNTHIA J. DE PINHO MIRANDA

PLAN OPERATIVO INSTITUCIONAL (POI) ANUAL 2021
Municipalidad distrital de San Juan de Lurigancho
Jr. Amautas N.º 180, San Juan de Lurigancho - 15401
Teléfono (01) 4581711 informes@munisjl.gob.pe
RUC. 20131378034
San Juan de Lurigancho, diciembre 2020.

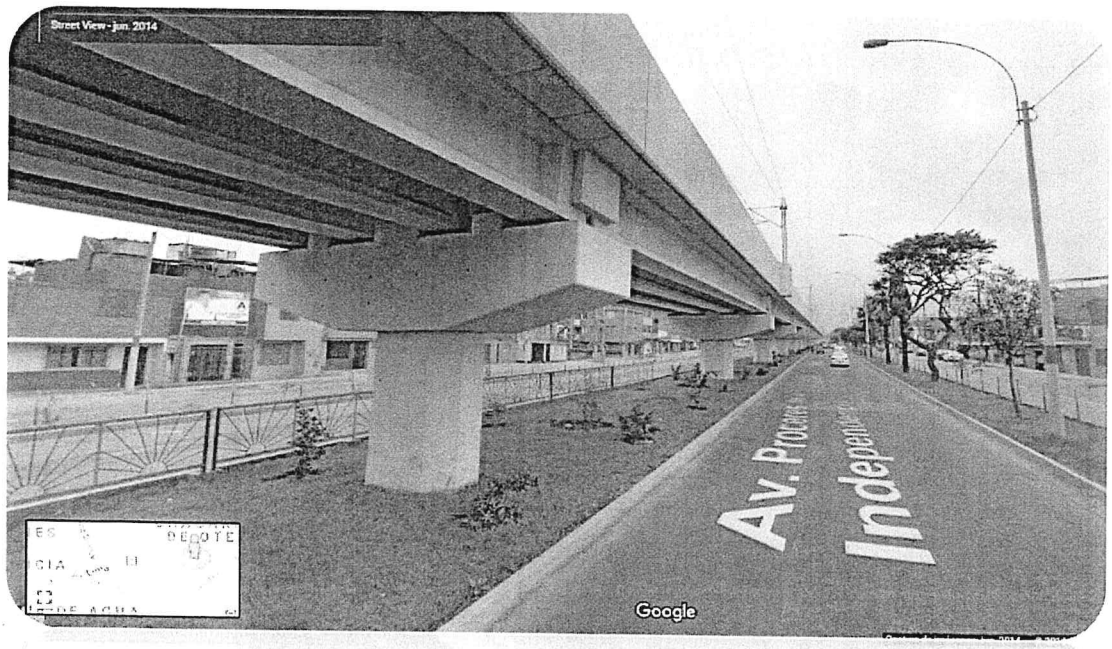

ÍNDICE

I. PRESENTACIÓN 4

II. BASE LEGAL 5

III. DECLARACIÓN DE POLITICA INSTITUCIONAL 6

3.1 Lineamientos de política 6

IV. MISIÓN INSTITUCIONAL 7

V. OBJETIVOS ESTRATÉGICOS INSTITUCIONALES (OEI) 8

5.1 OBJETIVOS ESTRATEGICOS INSTITUCIONALES DEL PLAN ESTRATÉGICO INSTITUCIONAL (PEI) 2019-2023 8

VI. ACCIONES ESTRATÉGICAS INSTITUCIONALES (AEI) 9

6.1 ACCIONES ESTRATEGICAS INSTITUCIONALES DEL PLAN ESTRATÉGICO DEL PLAN ESTRATÉGICO INSTITUCIONAL (PEI) 2019-2023 9

VII. ORGANIZACIÓN 12

7.1 AUTORIDADES POLÍTICAS 12

7.2 ESTRUCTURA ORGÁNICA 13

7.3 ESTRUCTURA ORGÁNICA INSTITUCIONAL VIGENTE 15

VIII. MARCO PRESUPUESTAL 16

8.1 PIA POR CENTRO DE COSTO 17

IX. ANEXO 19

I. PRESENTACIÓN

El Plan Operativo Institucional POI Multianual 2021-2023 de la Municipalidad Distrital de San Juan de Lurigancho fue aprobado con resolución de alcaldía N°310-2020-A/MDSJL, de fecha 30 de junio del 2020, a fin de contar con un documento de gestión qué Oriente la asignación de los recursos al logro de las metas prioritarias por un período no menor de 3 años en relación con logros esperados de los objetivos del plan estratégico institucional.

El POI anual 2021 incorpora principalmente la actualización de las actividades operativas modificación de metas físicas, creación de nuevas actividades operativas e inversiones y la consistencia de la programación financiera del POI con el presupuesto institucional de apertura (PIA) de gastos de la Municipalidad Distrital de San Juan de Lurigancho correspondiente al año fiscal 2021 aprobado con Acuerdo de Concejo N°015-2020-MDSJL/CM y Resolución de Alcaldía N°645-2020-A/MDSJL.

En este contexto presentamos el Plan Operativo Institucional para el año fiscal 2021 que está articulado con el Plan Estratégico Institucional y el Presupuesto Institucional de Apertura desarrollándose bajo la normativa y metodología vigente del Centro Nacional de Planeamiento Estratégico CEPLAN.

II. BASE LEGAL

2.1 Resolución de Presidencia de Consejo Directivo N°00016-2019/CEPLAN/PCD, de fecha 19 de marzo del 2019, que modifica la Guía para el Planeamiento Institucional.

2.2 Ley N°27972, Ley Orgánica de Municipalidades.

2.3 Ordenanza N°345, que aprueba el Reglamento de Organización y Funciones de la Municipalidad

2.4 Resolución de Presidencia de Consejo Directivo. N°026-2017-CEPLAN /PCD, que aprueba la Directiva N°001-2017- CEPLAN /PCD, Directiva para la actualización del Plan Estratégico de Desarrollo Nacional.

2.5 Resolución de Presidencia del Consejo directivo 033 -017-CEPLAN /CD, que aprueba la Guía para el Planeamiento Estratégico

2.6 Resolución de Alcaldía 309-2020-A-MDSJL, que aprueba el Plan Estratégico Institucional 2019-2023.

2.7 Resolución de Alcaldía 310-2020-A-MDSJL aprueba el Plan Operativo Institucional POI Multianual 2021-2023 de la Municipalidad Distrital de San Juan de Lurigancho

2.8 Ley N°31084.- Presupuesto del Sector Público para el Año Fiscal 2021.

2.9 Acuerdo de Concejo N°015-2020-MDSJL/CM aprueba el presupuesto institucional de apertura – PIA 2021 de la Municipalidad Distrital de San Juan de Lurigancho.

2.10 Resolución de Alcaldía N° 645-2020-A/MDSJL que promulga el presupuesto institucional de apertura - PIA 2021de la Municipalidad Distrital de San Juan de Lurigancho.

III. DECLARACIÓN DE POLITICA INSTITUCIONAL

La Municipalidad de San Juan de Lurigancho, representa al vecindario, tiene como política institucional priorizar la calidad de vida de los vecinos, promoviendo la adecuada prestación de los servicios locales y desarrollo integral; trabajando de la mano con los ciudadanos como mecanismo de fortalecimiento y trabajo en conjunto.

La Municipalidad de San Juan de Lurigancho aporta acciones de reducción de los niveles de violencia e inseguridad ciudadana; y promueve un ordenamiento territorial respetando el derecho de todos y cada uno de sus ciudadanos, con calidad ambiental y una eficiente gestión de riesgo de desastres.

Asimismo, también realiza el desarrollo de ejecución de obras y actividades que tengan un impacto positivo en la población y trasciendan en el tiempo; reduciendo las brechas más sentidas que garanticen un desarrollo sostenible e inclusivo; e implementando un código de ética con una gestión transparente y en lucha contra la corrupción, a través de los mecanismos de Control Interno y de Rendición de Cuentas.

Promueve un modelo de gestión pública moderna priorizando a los sectores más pobres y vulnerables del distrito con igualdad de oportunidades para todos y todas; alienta la generación de riqueza con la promoción de un empleo e ingreso justo, fomentando un clima favorable a la inversión y la competitividad territorial. Todo ello con la participación y responsable de todos sus pobladores.

3.1 Lineamientos de política

- Lineamiento 1: Seguridad Ciudadana
- Lineamiento 2: Desarrollo de la infraestructura urbana.
- Lineamiento 3: Gestión de riesgos y desastres, política ambiental.
- Lineamiento 4: Desarrollo social y bienestar de los vecinos
- Lineamiento 5: Desarrollo Económico y Apoyo al empleo
- Lineamiento 6: Fortalecer las capacidades del Estado para atender efectivamente las necesidades ciudadanas

IV. MISIÓN INSTITUCIONAL

Promover el Desarrollo inclusivo, integral y sostenible del distrito de San Juan de Lurigancho con servicios públicos de Calidad, de una manera eficiente, transparente y una participación ciudadana activa y responsable"

V. OBJETIVOS ESTRATÉGICOS INSTITUCIONALES (OEI)

El Plan Estratégico Institucional de la Municipalidad Distrital de San Juan de Lurigancho 2019-2023, se aprobó mediante Resolución de Alcaldía N°309-2020-A/MDSJL de fecha 30 de junio del 2020 aprobando los 8 Objetivos Estratégicos Institucionales los cuales se detallan a continuación:

5.1 OBJETIVOS ESTRATEGICOS INSTITUCIONALES DEL PLAN ESTRATÉGICO INSTITUCIONAL (PEI) 2019-2023

OBJETIVO ESTRATEGICO INSTITUCIONAL		
Código	*Enunciado*	*Indicador*
OEI.01	Reducir los índices de inseguridad ciudadana en el distrito	Porcentaje de incidencias delictivas respecto al año anterior.
OEI.02	Contribuir a la accesibilidad de los programas sociales para la población vulnerable del distrito.	Porcentaje de Niños entre 0 - 13 años que acceden al Programa Social (vaso de leche)
OEI.03	Promover el Desarrollo Humano y Hábitos Saludables en el Distrito.	Porcentaje de vecinos que participan en las actividades de expresión cultural y artística del distrito.
OEI.04	Promover la mejora de la gestión ambiental sostenible a nivel distrital.	Déficit de m2 de áreas verdes por habitante en las zonas urbanas
OEI.05	Protección de la población y sus medios de vida frente a peligros de origen natural y antrópicos.	Porcentaje de brigadas de nivel básico implementadas frente a emergencias y desastres
OEI.06	Promover el desarrollo urbano territorial ordenado y sostenible en el Distrito.	Porcentaje de la población urbana que vive en barrios marginales, asentamientos improvisados o viviendas inadecuadas.
OEI.07	Promover la Competitividad Económica en el Distrito.	N° de empresas por cada 1000 habitantes.
OEI.08	Fortalecer la Gestión Institucional.	Cumplimiento anual de las metas del PEI

VI. ACCIONES ESTRATÉGICAS INSTITUCIONALES (AEI)

6.1 ACCIONES ESTRATEGICAS INSTITUCIONALES DEL PLAN ESTRATÉGICO INSTITUCIONAL (PEI) 2019-2023

ACCIONES ESTRATÉGICA INSTITUCIONAL		
Código	Enunciado	INDICADORES
AEI.01.01	Servicios eficientes de seguridad ciudadana en el distrito	Nº de habitantes por sereno
AEI.01.02	Patrullaje integrado a nivel distrital	Porcentaje de patrullajes integrales efectuados
AEI.01.03	Programa preventivo de seguridad ciudadana implementado en el Distrito	Nº de comités de seguridad ciudadana constituidos
AEI.01.04	Programa contra la violencia familiar implementado en el distrito	Nº de personas atendidos en el Programa contra la violencia familiar en el distrito
AEI.01.05	Plan Local de Seguridad Ciudadana implementado de manera óptima en el distrito	Porcentaje de Implementación del Plan Local de Seguridad Ciudadana del distrito.
AEI.02.01	Programa de atención integral del adulto mayor	Porcentaje de Atención del Programa adulto mayor respecto al año anterior
AEI.02.02	Programas de atención integral a personas con discapacidad o personas con habilidades diferentes en beneficio de la población local.	Porcentaje de atención de atención a discapacitados respecto al año anterior
AEI.02.03	Servicio de DEMUNA eficiente y oportuno en el distrito	Porcentaje de seguimiento de casos atendidos
AEI.02.04	Programas sociales focalizados para la población del distrito	Nº de registro de empadronamiento de los programas sociales.
AEI.03.01	Apoyo coordinado a las instituciones educativas del distrito	Porcentaje de locales educativos con el servicio de educación primaria con capacidad instalada adecuada

ACCIONES ESTRATÉGICA INSTITUCIONAL		
Código	Enunciado	INDICADORES
AEI.03.02	Servicio de salud preventivos y adecuados en beneficio de la población distrital	Porcentaje de establecimientos de salud del primer nivel de atención con capacidad instalada adecuada
AEI.03.03	Programa municipal de promoción de la cultura del distrito	Porcentaje de acciones ejecutadas en el programa de promoción de la cultura
AEI.03.04	Programas de actividades deportivas municipales de fácil acceso para la población del Distrito.	Porcentaje de acciones ejecutadas en el programa de actividades deportivas de fácil acceso para la población.
AEI.04.01	Servicio de mantenimiento y conservación de áreas verdes de uso público.	km2 de área verde con servicio de mantenimiento anual.
AEI.04.02	Servicio de recolección de residuos sólidos eficiente en la población local.	Porcentaje de población no atendida mediante el adecuado servicio de limpieza pública.
AEI.04.03	Plan anual de Segregación en la fuente y recolección selectiva implementado en beneficio del Distrito	Porcentaje de residuos sólidos no valorizados (programa de segregación).
AEI.04.04	Plan anual de evaluación y fiscalización ambiental implementado anualmente en el Distrito.	Porcentaje de actividades del plan implementados anualmente.
AEI.05.01	Implementación adecuada de medidas de protección frente a peligros.	Porcentaje de avances en las medidas no estructurales para el control de zonas críticas frente a peligro.
AEI.05.02	Población con prácticas seguras para la resiliencia.	Porcentaje de personas expuestas a peligros con capacidad para responder ante emergencias y desastres.

ACCIONES ESTRATÉGICA INSTITUCIONAL		
Código	Enunciado	INDICADORES
AEI.05.03	Incorporación de la GRD en la ocupación y uso del territorio.	Porcentaje de edificaciones que cumplen con la normatividad de seguridad en edificaciones.
AEI.05.04	Desarrollo de instrumentos Estratégicos para la Gestión del Riesgo de Desastre.	N° de documentos técnicos Aprobados
AEI.06.01	Plan Urbano Distrital formulado e implementado en el distrito.	Porcentaje de acciones del plan implementados.
AEI.06.02	Programa de catastro urbano actualizado en el distrito.	N° de actualizaciones de información catastral efectuados anualmente.
AEI.06.03	Programa de prevención de accidentes en beneficio del Distrito.	Porcentaje de accidentes de tránsito por cada 1,000 habitantes.
AEI.06.04	Transitabilidad vehicular y peatonal mejorado en el distrito.	Porcentaje de perfiles de inversión publicas viabilizados.
AEI.06.05	Vías urbanas rehabilitadas y/o mantenidas en el distrito.	Porcentaje de acciones de mantenimiento de pistas y veredas
AEI.07.02	Plan de Desarrollo Económico Local formulado e implementado en beneficio del distrito	Porcentaje de acciones del plan implementados
AEI.07.03	Procedimientos administrativos adecuados y eficientes a nivel Distrital.	Porcentaje de resoluciones de sanción administrativa emitidas con respecto al año anterior.
AEI.07.04	Capacitación empresarial adecuada y oportuna en beneficio de la población local.	Porcentaje de eventos de capacitación empresarial efectuados
AEI.07.05	Oferta laboral oportuna del distrito	Porcentaje de ferias informativas sobre la demanda y oferta laboral.
AEI.08.01	Gestión estratégica con enfoque de resultados implementado en la Municipalidad	Porcentaje de cumplimiento anual de las metas del POI
AEI.08.02	Gestión de las inversiones eficientes y oportunas en beneficio de la Municipalidad	Porcentaje de ejecución anual de las inversiones

ACCIONES ESTRATÉGICA INSTITUCIONAL		
Código	Enunciado	INDICADORES
AEI.08.03	Gestión tributaria mejorada en beneficio de la Municipalidad	Porcentaje de reducción de la tasa de morosidad
AEI.08.04	Plan de gobierno digital implementado en la Municipalidad.	Porcentaje de acciones del plan implementados
AEI.08.05	Gestión institucional abierta y transparente en la Municipalidad	Porcentaje de visitas al portal de transparencia de la MDSJL
AEI.08.06	Asistencia técnica adecuada y oportuna para la gestión participativa en beneficio de la Municipalidad	Porcentaje de ideas calificadas en el Presupuesto Participativo
AEI.08.07	Plan de Desarrollo de las Personas-PDP elaborado e implementado en la Municipalidad	Porcentaje de personal capacitado
AEI.08.08	Asesoramiento Institucional oportuno en beneficio de la Municipalidad	Porcentaje de documentos atendidos

VII. ORGANIZACIÓN

7.1 AUTORIDADES POLÍTICAS

CONCEJO MUNICIPAL	
ALEX GONZALES CASTILLO	
Alcalde	
Regidores	
Sr. Pedro Francisco Arias Vivar	**Sra. María Nélida Zelada Ortiz**
Sr. Claudio Gregorio Segura	**Sr. Saúl Antonio Usquiano Ávila**
Sr. Edie Peter Conisilla Ramírez	**Sr. Pavel Vladimir Capcha Poma**
Sr. Ángel Manuel Tafur del Águila	**Sra. Pamela Pumacayahua Quispe**
Sra. José Luis Yauricasa Luna	**Sr. Giancarlo Calderón Zevallos**
Sr. Evelyn Liseth Alonzo Ramirez	**Sr. Hugo Moisés De la Cruz Malca**
Sr. Óscar Niel Herquinio Luna	**Sr. Nicolás Balbín Olivera**
Sra. Jenifer Leslie Ccente Mauricio	

7.2 ESTRUCTURA ORGÁNICA

01 Órganos de Alta Dirección:

01.1 Concejo Municipal
01.2 Alcaldía
01.3 Gerencia Municipal

02 Órganos Consultivos:

02.1 Comisión de Regidores
02.2 Consejo de Coordinación Local Distrital
02.3 Junta Distrital de Delegados Vecinales
02.4 Comité Distrital de Seguridad Ciudadana
02.5 Plataforma Distrital de Defensa Civil
02.6 Comité de Administración del Programa de Vaso de Leche
02.7 Consejo Distrital de Participación de la Juventud
02.8 Agencia Distrital de Fomento de la Inversión Privada
02.9 Comisión Ambiental Municipal

03 Órgano de Control:
03.1 Órgano de Control Institucional

04 Órgano de Defensa Jurídica:
04.1 Procuraduría Pública Municipal
05 Órgano de Asesoría:
05.1 Gerencia de Asesoría Jurídica
05.2 Gerencia de Planificación
05.2.1 Subgerencia de Planeamiento y Presupuesto
05.2.2 Subgerencia de Desarrollo Institucional y Cooperación Nacional e Internacional.

06. Órgano de Apoyo:

06.1 Secretaría General

06.1.1 Subgerencia de Trámite Documentario y Archivo
06.1.2 Subgerencia de Registro Civil

06.2 Secretaría de Comunicación e Imagen Institucional

06.3 Gerencia de Administración y Finanzas
06.3.1 Subgerencia de Recursos Humanos
06.3.2 Subgerencia de Abastecimiento y Control Patrimonial
06.3.3 Subgerencia de Contabilidad
06.3.4 Subgerencia de Tesorería

06.4 1. Subgerencia de Tecnologías de la Información

07 Órganos de Línea:

07.1 Gerencia de Administración Tributaria
07.1.1 Subgerencia de Registro y Orientación Tributaria
07.1.2 Subgerencia de Recaudación y Control
07.1.3 Subgerencia de Fiscalización Tributaria

07.2 Gerencia de Ejecución Coactiva

07.3 Gerencia de Desarrollo Ambiental
07.3.1 Subgerencia de Limpieza Pública
07.3.2 Subgerencia de Medio Ambiente, Parques y Jardines

07.4 Gerencia de Desarrollo Económico
07.4.1 Subgerencia de Formalización y Promoción Empresarial
07.4.2 Subgerencia de Control, Operaciones y Sanciones
07.4.3 Subgerencia de Gestión del Riesgo de Desastres
07.4.4 Subgerencia de Tránsito, Transporte y Vialidad

07.5 Gerencia de Seguridad Ciudadana

07.6 Gerencia de Desarrollo Urbano
07.6.1 Subgerencia de Planeamiento Urbano y Catastro
07.6.2 Subgerencia de Obras Públicas
07.6.3 Subgerencia de Obras Privadas y Habilitaciones Urbanas
07.6.4 Subgerencia de Estudios y Proyectos

07.7 Gerencia de Desarrollo Social
07.7.1 Subgerencia de Educación, Cultura, Deporte y Juventudes
07.7.2 Subgerencia de Bienestar Social y Salud
07.7.3 Subgerencia de Participación Vecinal
07.7.4 Subgerencia de Programas Sociales y de Lucha contra la Pobreza

08. Órganos Desconcentrados
08.01 Agencias Municipales

09. Proyectos Especiales MDSJL

La Estructura Orgánica de la Municipalidad Distrital de San Juan de Lurigancho se representa de manera gráfica en el Organigrama, el cual está contenido en hoja anexa, formando parte integrante del presente Reglamento.

7.3 ESTRUCTURA ORGÁNICA INSTITUCIONAL VIGENTE

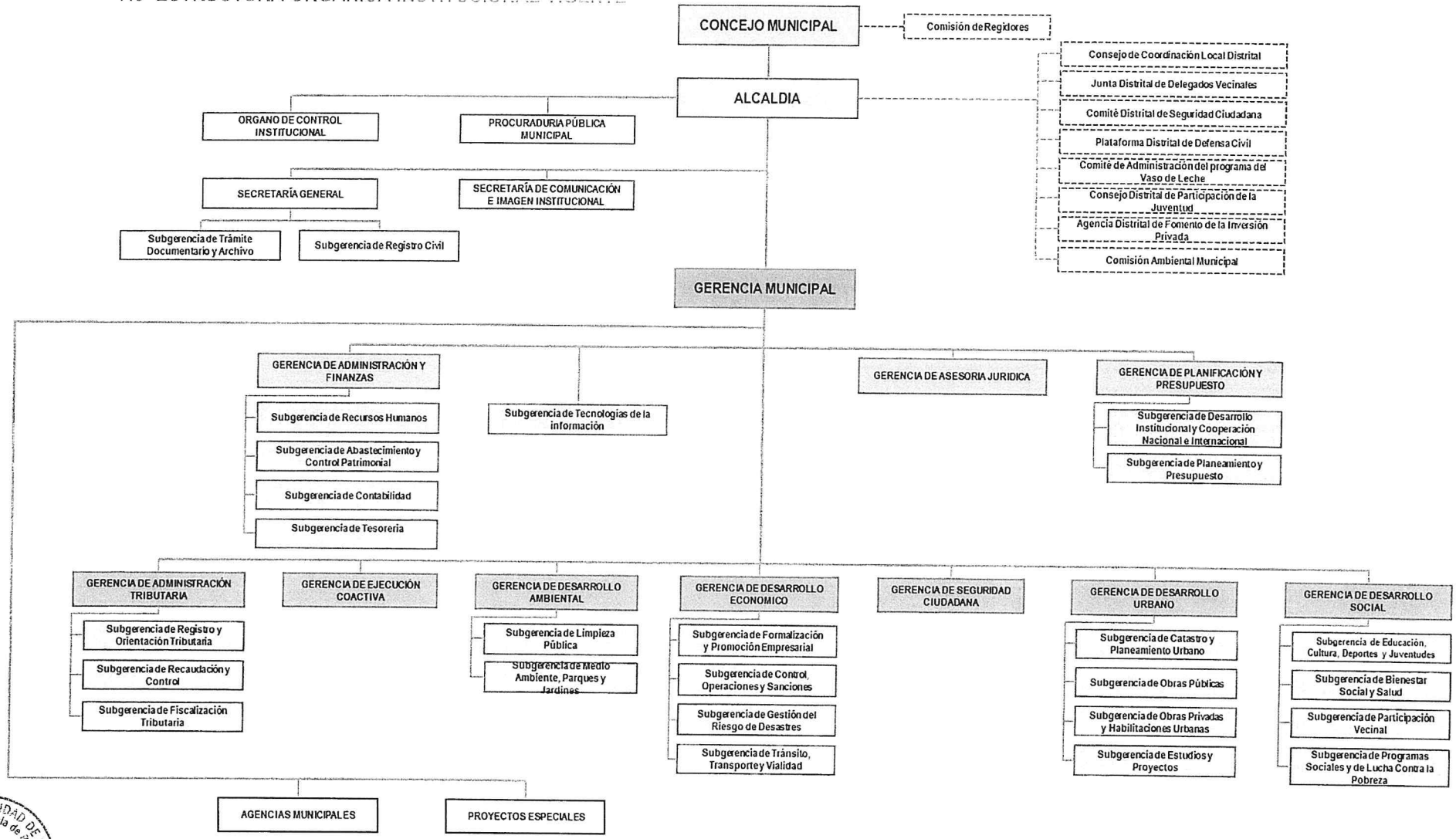

VIII. MARCO PRESUPUESTAL

La presente programación financia del POI anual 2021 de la Municipalidad Distrital de San Juan de Lurigancho es consistente con el PIA, para lo cual se realizo el proceso de ajuste de acuerdo con la asignación presupuestal para el año fiscal 2021 de la entidad.

Existen 03 categorías presupuestales a) Programas Presupuestales (PPR), b) Acciones Centrales (AC) y c) Asignaciones Presupuestales que no resultan en producto (APNOP), de los cuales se debe Resaltar la programación Respecto a los programas presupuestales debido a que estos permiten vincular la asignación de recursos presupuestales a productos y resultados medibles a favor de la población en ese sentido los programas presupuestales elegidos por la municipalidad conllevan al cumplimiento de las acciones estratégicas institucionales y se encuentran vinculados a los productos y proyectos específicos los cuales se asocian a los insumos necesarios para el cumplimiento de las actividades operativas inversiones programadas en el plan operativo institucional .

El monto total de la programación financiera del POI anual 2021 asciende a S/ 170,349,748, a continuación, se presenta el PIA de manera desagregada por categoría presupuestal:

CATEGORIAS PRESUPUESTALES		
0001	PROGRAMA ARTICULADO NUTRICIONAL	2,137,774
0016	TBC-VIH/SIDA	5,941,718
0030	REDUCCION DE DELITOS Y FALTAS QUE AFECTAN LA SEGURIDAD CIUDADANA	5,336,812
0036	GESTION INTEGRAL DE RESIDUOS SOLIDOS	48,425,768
0041	MEJORA DE LA INOCUIDAD AGROALIMENTARIA	18,000
0068	REDUCCION DE VULNERABILIDAD Y ATENCION DE EMERGENCIAS POR DESASTRES	501,290
0101	INCREMENTO DE LA PRACTICA DE ACTIVIDADES FISICAS, DEPORTIVAS Y RECREATIVAS EN LA POBLACION PERUANA	891,008
0142	ACCESO DE PERSONAS ADULTAS MAYORES A SERVICIOS ESPECIALIZADOS	129,000
9001	ACCIONES CENTRALES	37,119,019
9002	ASIGNACIONES PRESUPUESTARIAS QUE NO RESULTAN EN PRODUCTOS	69,849,359
	TOTAL	**170,349,748**

La consistencia del POI para el año fiscal 2021 es realizada en base al PIA 2021 de acuerdo con los recursos estimados, correspondientes a la Municipalidad Distrital de San Juan de Lurigancho, considerando el financiamiento total o parcial de las actividades operativas e inversiones.

8.1 PIA POR CENTRO DE COSTO

POR CENTRO COSTO	PROGRAMACION TOTAL MONTO ANUAL (PIA 2021)
01 - ÓRGANOS DE ALTA DIRECCIÓN	502,200
01.01 - CONCEJO MUNICIPAL	502,200
02 - ALCALDIA	437,341
02 - ALCALDIA	1,676,721
02.02 - ÓRGANO DE CONTROL INSTITUCIONAL	470,000
02.03 - PROCURADORÍA PÚBLICA MUNICIPAL	463,690
02.04 - SECRETARÍA GENERAL	2,730,015
02.04 - SECRETARÍA GENERAL	863,503
02.04.02 - SUB GERENCIA DE TRÁMITE DOCUMENTARIOY ARCHIVO	1,105,859
02.04.03 - SUB GERENCIA DE REGISTRO CIVIL	760,653
2.05 - SECRETARÍA DE COMUNICACIÓN E IMAGEN INSTITUCIONAL	305,690
03 - ÓRGANO DE CONTROL	539,849
03 - ÓRGANO DE CONTROL	3,501,495
03.02 - GERENCIA DE ADMINISTRACIÓN Y FINANZAS	32,401,747
03.02 - GERENCIA DE ADMINISTRACIÓN Y FINANZAS	15,100,305
03.02.02 - SUB GERENCIA DE RECURSOS HUMANOS	3,498,863
03.02.03 - SUB GERENCIA DE ABASTECIMIENTO Y CONTROL PATRIMONIAL	12,824,376
03.02.04 - SUB GERENCIA DE CONTABILIDAD	348,613
03.02.05 - SUB GERENCIA DE TESORERÁ	629,590
03.03 - SUBGERENCIA DE TECNOLOGÍA DE LA INFORMACIÓN	745,695
03.04 - GERENCIA DE ASESORÍA JURÍDICA	293,690
03.05 - GERENCIA DE PLANIFICACIÓN	422,580
03.05 - GERENCIA DE PLANIFICACIÓN	271,690
03.05.02 - SUB GERENCIA DE DESARROLLO INSTITUCIONAL Y COOP. NAC. E INTERNACIONAL	174,290
03.05.03 - SUB GERENCIA DE PLANEAMIENTO Y PRESUPUESTO	248,290
3.06 - GERENCIA DE ADMINISTRACIÓN TRIBUTARIA	4,017,346
03.06.01 - GERENCIA DE ADMINISTRACIÓN TRIBUTARIA	363,641
03.06.02 - SUB GERENCIA DE REGISTRO Y ORIENTACIÓN TRIBUTARIA	2,121,313
03.06.03 - SUB GERENCIA DE RECAUDACIÓN Y CONTROL	989,948
03.06.04 - SUB GERENCIA DE FISCALIZACIÓN TRIBUTARIA	542,444
03.07 - GERENCIA DE DESARROLLO AMBIENTAL	60,917,161
03.07.01 - GERENCIA DE DESARROLLO AMBIENTAL	267,690
03.07.02 - SUB GERENCIA DE LIMPIEZA PÚBLICA	48,425,768
03.07.03 - SUB GERENCIA DE MEDIO AMBIENTE, PARQUES Y JARDINES	12,223,703
03.08 - GERENCIA DE DESARROLLO ECONÓMICO	4,680,240
03.08.01 - GERENCIA DE DESARROLLO ECONÓMICO	188,090
03.08.02 - SUB GERENCIA DE FORMALIZACIÓN Y PROMOCIÓN EMPRESARIAL	542,123
03.08.03 - SUB GERENCIA DE CONTROL, OPERACIONES Y SANCIONES	2,570,047
03.08.04 - SUB GERENCIA DE GESTIÓN DEL RIESGO DE DESASTRES	501,290

POR CENTRO COSTO	PROGRAMACION TOTAL MONTO ANUAL (PIA 2021)
03.08.05 - SUB GERENCIA DE TRÁNSITO, TRANSPORTES Y VIALIDAD	878,690
03.09 - GERENCIA DE SEGURIDAD CIUDADANA	5,336,812
03.09 - GERENCIA DE SEGURIDAD CIUDADANA	5,336,812
03.10 - GERENCIA DE DESARROLLO URBANO	310,662
03.10 - GERENCIA DE DESARROLLO URBANO	20,920,730
03.10.02 - SUB GERENCIA DE PLANEAMIENTO URBANO Y CATASTRO	691,956
03.10.03 - SUB GERENCIA DE OBRAS PÚBLICAS	18,947,822
03.10.04 - SUB GERENCIA DE OBRAS PRIVADAS Y HABILITACIONES URBANAS	100,000
03.10.05 - SUB GERENCIA DE ESTUDIOS Y PROYECTOS	870,290
03.11 - GERENCIA DE DESARROLLO SOCIAL	276,144
03.11 - GERENCIA DE DESARROLLO SOCIAL	33,242,701
03.11.02 - SUB GERENCIA DE EDUCACION, CULTURA, DEPORTE Y JUVENTUDES	1,154,768
03.11.03 - SUB GERENCIA DE BIENESTAR SOCIAL Y SALUD	6,776,162
03.11.04 - SUB GERENCIA DE PARTICIPACIÓN VECINAL	1,662,804
03.11.05 - SUB GERENCIA DE PROGRAMAS SOCIALES Y DE LUCHA CONTRA LA POBREZA	23,372,823
03.12 - AGENCIAS MUNICIPALES	286,827
03.13 - GERENCIA DE EJECUCIÓN COACTIVA	1,363,744
TOTAL	**170,349,748**

IX. ANEXO

Reporte generado por el aplicativo CEPLAN V.01, anexo B-5 Plan Operativo Institucional (POI) anual 2021, programación física y financiera (ajustado y consistenciado).

Anexo B-5
PLAN OPERATIVO INSTITUCIONAL FÍSICA Y FINANCIERA (Ajustado)
Año : 2021

Periodo PEI : 2019 - 2023
Nivel de Gobierno : M - GOBIERNOS LOCALES
Sector : 00 - MUNICIPALIDADES
Pliego : 000 - MUNICIPALIDADES

Unidad Ejecutora : 301281 - MUNICIPALIDAD DISTRITAL DE SAN JUAN DE LURIGANCHO
Centro de Costo: 01.01 - CONCEJO MUNICIPAL

OEI.08 FORTALECER LA GESTIÓN INSTITUCIONAL.
AEI.08.05 GESTIÓN INSTITUCIONAL ABIERTA Y TRANSPARENTE EN LA MUNICIPALIDAD.

COD.	Actividad Operativa / Inversiones	Ubigeo	U.M.	Prioridad	Meta	PROGRAMACION 1	2	3	4	5	6	7	8	9	10	11	12	Total Anual
AOI30128100001	ASISTIR A LAS SESIONES DE CONCEJO CONVOCADO POR EL SEÑOR ALCALDE	150132 : SAN JUAN DE LURIGANCHO	133 : SESION	1 : Muy Alta	Fisico	2	2	2	2	2	2	3	2	2	2	2	2	25
					Financiero S/.	33,480	33,480	33,480	33,480	33,480	33,480	33,480	33,480	33,480	33,480	33,480	33,480	401,760
AOI30128100002	SOLICITAR ACCIONES DE CONTROL Y FISCALIZACIÓN DE LA GESTIÓN MUNICIPAL	150132 : SAN JUAN DE LURIGANCHO	036 : DOCUMENTO	1 : Muy Alta	Fisico	2	2	2	2	2	2	2	2	2	2	2	2	24
					Financiero S/.	8,370	8,370	8,370	8,370	8,370	8,370	8,370	8,370	8,370	8,370	8,370	8,370	100,440

Unidad Ejecutora : 301281 - MUNICIPALIDAD DISTRITAL DE SAN JUAN DE LURIGANCHO
Centro de Costo: 02 - ALCALDIA

OEI.08 FORTALECER LA GESTIÓN INSTITUCIONAL.
AEI.08.05 GESTIÓN INSTITUCIONAL ABIERTA Y TRANSPARENTE EN LA MUNICIPALIDAD.

COD.	Actividad Operativa / Inversiones	Ubigeo	U.M.	Prioridad	Meta	PROGRAMACION 1	2	3	4	5	6	7	8	9	10	11	12	Total Anual
AOI30128100005	CONDUCIR LA GESTIÓN EJECUTIVA MUNICIPAL CON EFICIENCIA EN BENEFICIO DE LA COMUNIDAD DE SAN JUAN DE LURIGANCHO	150132 : SAN JUAN DE LURIGANCHO	080 : NORMA	1 : Muy Alta	Fisico	30	30	30	30	30	30	30	30	30	30	30	30	360
					Financiero S/.	36,445	36,445	36,445	36,445	36,445	36,445	36,445	36,445	36,445	36,445	36,445	36,445	437,341

Unidad Ejecutora : 301281 - MUNICIPALIDAD DISTRITAL DE SAN JUAN DE LURIGANCHO
Centro de Costo: 02.02 - ÓRGANO DE CONTROL INSTITUCIONAL

OEI.08 FORTALECER LA GESTIÓN INSTITUCIONAL.
AEI.08.08 ASESORAMIENTO INSTITUCIONAL OPORTUNO EN BENEFICIO DE LA MUNICIPALIDAD

COD.	Actividad Operativa / Inversiones	Ubigeo	U.M.	Prioridad	Meta	PROGRAMACION 1	2	3	4	5	6	7	8	9	10	11	12	Total Anual
AOI30128100208	VERIFICAR EL LOGRO DE RESULTADOS MEDIANTE LA EJECUCIÓN DE SERVICIOS RELACIONADOS	150132 : SAN JUAN DE LURIGANCHO	060 : INFORME	1 : Muy Alta	Fisico	7	3	8	2	3	3	6	3	6	3	5	6	55
					Financiero S/.	8,333	8,333	8,333	8,333	8,333	8,333	8,333	8,333	8,333	8,333	8,333	8,333	100,000
AOI30128100209	PROMOVER LA CORRECTA Y TRANSPARENTE GESTIÓN DE LOS RECURSOS MEDIANTE LA EJECUCIÓN DE SERVICIOS DE CONTROL SIMULTÁNEO	150132 : SAN JUAN DE LURIGANCHO	060 : INFORME	1 : Muy Alta	Fisico	3	2	1	1	1	2	2	0	1	1	3	0	17
					Financiero S/.	15,417	15,417	15,417	15,417	15,417	15,417	15,417	15,417	15,417	15,417	15,417	15,417	185,000
AOI30128100210	CAUTELAR LA LEGALIDAD Y EFICIENCIA DE LOS ACTOS Y OPERACIONES MEDIANTE LA EJECUCIÓN DE SERVICIOS DE CONTROL POSTERIOR	150132 : SAN JUAN DE LURIGANCHO	060 : INFORME	1 : Muy Alta	Fisico	1	0	0	2	0	0	0	2	0	0	0	1	6
					Financiero S/.	15,417	15,417	15,417	15,417	15,417	15,417	15,417	15,417	15,417	15,417	15,417	15,417	185,000

Unidad Ejecutora : 301281 - MUNICIPALIDAD DISTRITAL DE SAN JUAN DE LURIGANCHO
Centro de Costo: 02.03 - PROCURADORÍA PÚBLICA MUNICIPAL

OEI.08 FORTALECER LA GESTIÓN INSTITUCIONAL.
AEI.08.08 ASESORAMIENTO INSTITUCIONAL OPORTUNO EN BENEFICIO DE LA MUNICIPALIDAD

COD.	Actividad Operativa / Inversiones	Ubigeo	U.M.	Prioridad	Meta	PROGRAMACION	Total Anual

						1	2	3	4	5	6	7	8	9	10	11	12	
AOI30128100016	ATENCIÓN DE LOS DOCUMENTOS ADMINISTRATIVOS INTERNOS Y EXTERNOS	150132 : SAN JUAN DE LURIGANCHO	036 : DOCUMENTO	1 : Muy Alta	Fisico	96	70	62	70	50	55	70	45	58	64	45	35	720
					Financiero S/.	6,440	6,440	6,440	6,440	6,440	6,440	6,440	6,440	6,440	6,440	6,440	6,440	77,282
AOI30128100017	EFECTUAR EL SEGUIMIENTO DE LOS PROCESOS JUDICIALES ANTE EL PODER JUDICIAL Y EL MINISTERIO PÚBLICO Y CONSEJO DE DEFENSA JURÍDICA DEL ESTADO.	150132 : SAN JUAN DE LURIGANCHO	036 : DOCUMENTO	1 : Muy Alta	Fisico	250	100	350	280	315	290	360	405	375	364	290	250	3629
					Financiero S/.	6,440	6,440	6,440	6,440	6,440	6,440	6,440	6,440	6,440	6,440	6,440	6,440	77,282
AOI30128100018	ASISTIR A LAS DILIGENCIAS JUDICIALES, FISCALES, POLICIALES, ARBITRALES, CONCILIACIONES EXTRA JUDICIALES, ANTE LAS DIFERENTES ENTIDADES PÚBLICAS Y PRIVADAS.	150132 : SAN JUAN DE LURIGANCHO	036 : DOCUMENTO	1 : Muy Alta	Fisico	90	12	20	20	20	20	20	20	20	20	20	20	302
					Financiero S/.	6,440	6,440	6,440	6,440	6,440	6,440	6,440	6,440	6,440	6,440	6,440	6,440	77,282
AOI30128100019	ELABORAR INFORMES DE LAS ACCIONES SOLICITADAS POR EL CONSEJO DE DEFENSA JURÍDICA DEL ESTADO.	150132 : SAN JUAN DE LURIGANCHO	001 : ACCION	1 : Muy Alta	Fisico	0	0	1	0	0	1	0	0	1	0	0	1	4
					Financiero S/.	6,440	6,440	6,440	6,440	6,440	6,440	6,440	6,440	6,440	6,440	6,440	6,440	77,282
AOI30128100185	EMITIR INFORME MENSUAL DE SENTENCIAS JUDICIALES PARA CRONOGRAMAS DE PAGOS	150132 : SAN JUAN DE LURIGANCHO	001 : ACCION	1 : Muy Alta	Fisico	1	1	1	1	1	1	1	1	1	1	1	1	12
					Financiero S/.	6,440	6,440	6,440	6,440	6,440	6,440	6,440	6,440	6,440	6,440	6,440	6,440	77,282
AOI30128100222	ELABORACIÓN Y PRESENTACIÓN OPORTUNA DE LOS ESCRITOS JUDICIALES A LAS INSTANCIAS JURÍDICAS Y ADMINISTRATIVAS.	150132 : SAN JUAN DE LURIGANCHO	036 : DOCUMENTO	1 : Muy Alta	Fisico	250	100	350	280	315	290	360	405	375	364	290	250	3629
					Financiero S/.	6,440	6,440	6,440	6,440	6,440	6,440	6,440	6,440	6,440	6,438	6,440	6,440	77,280

Unidad Ejecutora : 301281 - MUNICIPALIDAD DISTRITAL DE SAN JUAN DE LURIGANCHO
Centro de Costo: 02.04 - SECRETARÍA GENERAL

OEI.08 FORTALECER LA GESTIÓN INSTITUCIONAL.

AEI.08.08 ASESORAMIENTO INSTITUCIONAL OPORTUNO EN BENEFICIO DE LA MUNICIPALIDAD

COD.	Actividad Operativa / Inversiones	Ubigeo	U.M.	Prioridad	Meta	PROGRAMACION 1	2	3	4	5	6	7	8	9	10	11	12	Total Anual
AOI30128100014	REALIZAR ACCIONES TÉCNICO ADMINISTRATIVAS DEL CONCEJO MUNICIPAL DE LA ALCALDÍA	150132 : SAN JUAN DE LURIGANCHO	036 : DOCUMENTO	1 : Muy Alta	Fisico	150	150	150	150	150	150	150	150	150	150	150	150	1800
					Financiero S/.	71,959	71,959	71,959	71,959	71,959	71,959	71,959	71,959	71,959	71,959	71,959	71,959	863,503

Unidad Ejecutora : 301281 - MUNICIPALIDAD DISTRITAL DE SAN JUAN DE LURIGANCHO
Centro de Costo: 02.04.02 - SUB GERENCIA DE TRÁMITE DOCUMENTARIOY ARCHIVO

OEI.08 FORTALECER LA GESTIÓN INSTITUCIONAL.

AEI.08.08 ASESORAMIENTO INSTITUCIONAL OPORTUNO EN BENEFICIO DE LA MUNICIPALIDAD

COD.	Actividad Operativa / Inversiones	Ubigeo	U.M.	Prioridad	Meta	PROGRAMACION 1	2	3	4	5	6	7	8	9	10	11	12	Total Anual
AOI30128100311	GESTION DOCUMENTARIA	150132 : SAN JUAN DE LURIGANCHO	036 : DOCUMENTO	1 : Muy Alta	Fisico	300	300	300	300	300	300	300	300	300	300	300	300	3600
					Financiero S/.	23,039	23,039	23,039	23,039	23,039	23,039	23,039	23,039	23,039	23,039	23,039	23,038	276,465
AOI30128100312	ACTIVIDADES DE SUPERVISIÓN, CONTROL Y SEGUIMIENTO DE LOS EXPEDIENTES ADMINISTRATIVOS INGRESADOS Y DEL ARCHIVO CENTRAL DE LA MUNICIPALIDAD	150132 : SAN JUAN DE LURIGANCHO	363 : ACTIVIDAD EFECTUADA	1 : Muy Alta	Fisico	1	1	1	1	1	1	1	1	1	1	1	1	12
					Financiero S/.	23,039	23,039	23,039	23,039	23,039	23,039	23,039	23,039	23,039	23,039	23,039	23,038	276,465
AOI30128100313	CONTROL Y SEGUIMIENTO DE EXPEDIENTES POR ACCESO A LA INFORMACION PUBLICA CONTROL Y SEGUIMIENTO DE EXPEDIENTES POR ACCESO A LA INFORMACION PUBLICA	150132 : SAN JUAN DE LURIGANCHO	036 : DOCUMENTO	1 : Muy Alta	Fisico	65	65	65	65	65	65	65	65	65	65	65	65	780
					Financiero S/.	23,039	23,039	23,039	23,039	23,039	23,039	23,039	23,039	23,039	23,039	23,039	23,039	276,465
AOI30128100314	RECEPCION Y ATENCION A LOS DIFERENTES RECLAMOS PRESENTADOS POR LOS ADMINISTRADORES	150132 : SAN JUAN DE LURIGANCHO	036 : DOCUMENTO	2 : Alta	Fisico	25	25	25	25	25	25	25	25	25	25	25	25	300
					Financiero S/.	23,039	23,039	23,039	23,039	23,039	23,039	23,039	23,039	23,039	23,039	23,038	23,039	276,464

Unidad Ejecutora : 301281 - MUNICIPALIDAD DISTRITAL DE SAN JUAN DE LURIGANCHO
Centro de Costo: 02.04.03 - SUB GERENCIA DE REGISTRO CIVIL

OEI.08 FORTALECER LA GESTIÓN INSTITUCIONAL.

AEI.08.08 ASESORAMIENTO INSTITUCIONAL OPORTUNO EN BENEFICIO DE LA MUNICIPALIDAD

COD.	Actividad Operativa / Inversiones	Ubigeo	U.M.	Prioridad	Meta	PROGRAMACION 1	2	3	4	5	6	7	8	9	10	11	12	Total Anual
AOI30128100036	GESTIÓN DE MATRIMONIOS CIVILES ORDINARIOS	150132 : SAN JUAN DE LURIGANCHO	599 : ACTA	1 : Muy Alta	Fisico	175	160	150	150	150	150	150	150	150	150	150	150	1835
					Financiero S/.	12,677	12,677	12,677	12,677	12,677	12,677	12,677	12,677	12,677	12,677	12,677	12,679	152,131
AOI30128100037	GESTIÓN DE SEPARACIONES CONVENCIONALES	150132 : SAN JUAN DE LURIGANCHO	105 : RESOLUCION	1 : Muy Alta	Fisico	50	50	50	50	50	50	50	50	50	50	50	50	600
					Financiero S/.	12,677	12,677	12,677	12,677	12,677	12,677	12,677	12,677	12,677	12,677	12,678	12,678	152,131

MUNICIPALIDAD DE SAN JUAN DE LURIGANCHO
Sub Gerencia de Planeamiento y Presupuesto
V°B°

AOI30128100038	GESTIÓN DE DIVORCIOS ULTERIORES	150132 : SAN JUAN DE LURIGANCHO	105 : RESOLUCION	1 : Muy Alta	Fisico	45	45	45	45	45	45	45	45	45	45	45	45	540
					Financiero S/.	12,677	12,677	12,677	12,677	12,677	12,677	12,677	12,677	12,677	12,677	12,678	12,678	152,131
AOI30128100315	PUBLICACION DE EDISTOS TRAMITADOS EN OTROS DISTRITOS	150132 : SAN JUAN DE LURIGANCHO	001 : ACCION	1 : Muy Alta	Fisico	15	15	15	15	15	15	15	15	15	15	15	15	180
					Financiero S/.	12,677	12,677	12,677	12,677	12,677	12,677	12,677	12,677	12,677	12,677	12,678	12,678	152,131
AOI30128100316	DISPENSA DE PUBLICACION DE EDICTO MATRIMONIAL	150132 : SAN JUAN DE LURIGANCHO	036 : DOCUMENTO	1 : Muy Alta	Fisico	1	1	1	1	1	1	1	1	1	1	1	1	12
					Financiero S/.	12,677	12,677	12,677	12,677	12,677	12,677	12,677	12,677	12,677	12,677	12,676	12,678	152,129

Unidad Ejecutora : 301281 - MUNICIPALIDAD DISTRITAL DE SAN JUAN DE LURIGANCHO
Centro de Costo: 02.05 - SECRETARÍA DE COMUNICACIÓN E IMAGEN INSTITUCIONAL

OEI.08 FORTALECER LA GESTIÓN INSTITUCIONAL.
AEI.08.08 ASESORAMIENTO INSTITUCIONAL OPORTUNO EN BENEFICIO DE LA MUNICIPALIDAD

COD.	Actividad Operativa / Inversiones	Ubigeo	U.M.	Prioridad	Meta	PROGRAMACION 1	2	3	4	5	6	7	8	9	10	11	12	Total Anual
AOI30128100046	PROMOVER Y MEJORAR LOS CANALES DE COMUNICACIÓN ESTABLECIENDO BUENAS RELACIONES CON LOS VECINOS Y ENTIDADES PUBLICAS Y PRIVADAS	150132 : SAN JUAN DE LURIGANCHO	001 : ACCION	1 : Muy Alta	Fisico	524	490	431	393	356	362	332	379	358	338	348	392	4703
					Financiero S/.	25,474	25,474	25,474	25,474	25,474	25,474	25,474	25,474	25,474	25,474	25,474	25,474	305,690

Unidad Ejecutora : 301281 - MUNICIPALIDAD DISTRITAL DE SAN JUAN DE LURIGANCHO
Centro de Costo: 03 - ÓRGANO DE CONTROL

OEI.08 FORTALECER LA GESTIÓN INSTITUCIONAL.
AEI.08.01 GESTIÓN ESTRATÉGICA CON ENFOQUE DE RESULTADOS IMPLEMENTADO EN LA MUNICIPALIDAD.

COD.	Actividad Operativa / Inversiones	Ubigeo	U.M.	Prioridad	Meta	PROGRAMACION 1	2	3	4	5	6	7	8	9	10	11	12	Total Anual
AOI30128100003	ADMINISTRAR CON EFICIENCIA LOS SERVICIOS Y PROGRAMAS QUE BRINDA LA MUNICIPALIDAD DE SAN JUAN DE LURIGANCHO A LOS VECINOS Y FORTALECER LA GESTIÓN INTERNA MUNICIPAL.	150132 : SAN JUAN DE LURIGANCHO	036 : DOCUMENTO	1 : Muy Alta	Fisico	351	351	352	351	352	351	352	351	352	351	352	351	4217
					Financiero S/.	22,494	22,494	22,494	22,494	22,494	22,494	22,494	22,494	22,494	22,494	22,494	22,494	269,925
AOI30128100004	IMPLEMENTACION DEL SISTEMA DEL CONTROL INTERNO	150132 : SAN JUAN DE LURIGANCHO	001 : ACCION	1 : Muy Alta	Fisico	1	1	1	1	1	1	1	1	1	1	1	1	12
					Financiero S/.	22,494	22,494	22,494	22,494	22,494	22,494	22,494	22,494	22,494	22,494	22,494	22,493	269,924

Unidad Ejecutora : 301281 - MUNICIPALIDAD DISTRITAL DE SAN JUAN DE LURIGANCHO
Centro de Costo: 03.02 - GERENCIA DE ADMINISTRACIÓN Y FINANZAS

OEI.08 FORTALECER LA GESTIÓN INSTITUCIONAL.
AEI.08.08 ASESORAMIENTO INSTITUCIONAL OPORTUNO EN BENEFICIO DE LA MUNICIPALIDAD

COD.	Actividad Operativa / Inversiones	Ubigeo	U.M.	Prioridad	Meta	PROGRAMACION 1	2	3	4	5	6	7	8	9	10	11	12	Total Anual
AOI30128100048	CONDUCIR LAS ACCIONES TÉCNICAS Y ADMINISTRATIVAS PARA EL CORRECTO FUNCIONAMIENTO DE LA MUNICIPALIDAD OPTIMIZANDO LOS RECURSOS MUNICIPALES.	150132 : SAN JUAN DE LURIGANCHO	036 : DOCUMENTO	1 : Muy Alta	Fisico	400	353	364	355	405	420	370	370	320	340	330	330	4357
					Financiero S/.	1,147,538	1,147,538	1,147,538	1,147,538	1,147,538	1,147,538	1,147,538	1,147,538	1,147,538	1,147,538	1,147,538	1,147,538	13,770,458
AOI30128100225	PAGO DE CUOTAS DEL REPRO-AFP	150132 : SAN JUAN DE LURIGANCHO	026 : CUOTA	1 : Muy Alta	Fisico	1	1	1	1	1	1	1	1	1	1	1	1	12
					Financiero S/.	89,650	89,650	89,650	89,650	89,650	89,650	89,650	89,650	89,650	89,650	89,650	89,650	1,075,795
AOI30128100226	PAGO DE CUOTAS DEL SINCERAMIENTO DE DEUDAS POR APORTACIONES AL ESSALUD	150132 : SAN JUAN DE LURIGANCHO	026 : CUOTA	1 : Muy Alta	Fisico	1	1	1	1	1	1	1	1	1	1	1	1	12
					Financiero S/.	0	0	0	0	0	0	0	0	0	0	0	0	0
AOI30128100227	PAGO DE CUOTA DEL SINCERAMIENTO DE DEUDAS POR APORTACIONES A LA ONP	150132 : SAN JUAN DE LURIGANCHO	026 : CUOTA	1 : Muy Alta	Fisico	1	1	1	1	1	1	1	1	1	1	1	1	12
					Financiero S/.	21,171	21,171	21,171	21,171	21,171	21,171	21,171	21,171	21,171	21,171	21,171	21,171	254,052

Unidad Ejecutora : 301281 - MUNICIPALIDAD DISTRITAL DE SAN JUAN DE LURIGANCHO
Centro de Costo: 03.02.02 - SUB GERENCIA DE RECURSOS HUMANOS

OEI.08 FORTALECER LA GESTIÓN INSTITUCIONAL.
AEI.08.07 PLAN DE DESARROLLO DE LAS PERSONAS-PDP ELABORADO E IMPLEMENTADO EN LA MUNICIPALIDAD.

COD.	Actividad Operativa / Inversiones	Ubigeo	U.M.	Prioridad	Meta	PROGRAMACION 1	2	3	4	5	6	7	8	9	10	11	12	Total Anual
AOI30128100157	GESTIONAR EL PAGO DE COMPENSACIÓN DEL	150132 : SAN	001 : ACCION	1 : Muy Alta	Fisico	8	8	8	8	8	8	8	8	8	8	8	8	96

PERSONAL ACTIVO DE LA MUNICIPALIDAD Y EL PAGO DEL PERSONAL CESANTE.	AN DE .URIGANCHO	Financiero S/.	62,239	62,2	,2,239	62,239	62,239	62,239	62,239	62,239	62,239	62,239	62,239	62,239	62,239	62,239	62,239	746,868

OEI.08 FORTALECER LA GESTIÓN INSTITUCIONAL.

AEI.08.08 ASESORAMIENTO INSTITUCIONAL OPORTUNO EN BENEFICIO DE LA MUNICIPALIDAD

COD.	Actividad Operativa / Inversiones	Ubigeo	U.M.	Prioridad	Meta	PROGRAMACION 1	2	3	4	5	6	7	8	9	10	11	12	Total Anual
AOI30128100158	PROMOVER DE CAPITAL HUMANO A LA ENTIDAD FORTALECIENDO Y CAPACITANDOLO PERMANENTEMENTE CON UNA ADECUADA ADMINISTRACION EN RECURSOS HUMANOS	150132 : SAN JUAN DE LURIGANCHO	036 : DOCUMENTO	1 : Muy Alta	Fisico	100	100	100	100	100	100	100	100	100	100	100	100	1200
					Financiero S/.	229,333	229,333	229,333	229,333	229,333	229,333	229,333	229,333	229,333	229,333	229,333	229,333	2,751,995

Unidad Ejecutora : 301281 - MUNICIPALIDAD DISTRITAL DE SAN JUAN DE LURIGANCHO

Centro de Costo: 03.02.03 - SUB GERENCIA DE ABASTECIMIENTO Y CONTROL PATRIMONIAL

OEI.08 FORTALECER LA GESTIÓN INSTITUCIONAL.

AEI.08.08 ASESORAMIENTO INSTITUCIONAL OPORTUNO EN BENEFICIO DE LA MUNICIPALIDAD

COD.	Actividad Operativa / Inversiones	Ubigeo	U.M.	Prioridad	Meta	PROGRAMACION 1	2	3	4	5	6	7	8	9	10	11	12	Total Anual
AOI30128100150	MANTENIMIENTO DE LA INSTALACIONES DE LA MUNICIPALIDAD	150132 : SAN JUAN DE LURIGANCHO	001 : ACCION	1 : Muy Alta	Fisico	1	1	1	1	1	1	1	1	1	1	1	1	12
					Financiero S/.	891,174	891,174	891,174	891,174	891,174	891,174	891,174	891,174	891,174	891,174	891,174	891,174	10,694,085
AOI30128100302	ASEGURAR EL OPORTUNO Y ADECUADO ABASTECIMIENTO DE BIENES Y SERVICIOS A LAS UNIDADES ORGÁNICAS	150132 : SAN JUAN DE LURIGANCHO	036 : DOCUMENTO	1 : Muy Alta	Fisico	320	400	480	450	500	530	480	400	380	410	300	500	5150
					Financiero S/.	95,024	95,024	95,024	95,024	95,024	95,024	95,024	95,024	95,024	95,024	95,024	95,024	1,140,290
AOI30128100303	BRINDAD SEGURIDAD INTERNA	150132 : SAN JUAN DE LURIGANCHO	001 : ACCION	1 : Muy Alta	Fisico	1	1	1	1	1	1	1	1	1	1	1	1	12
					Financiero S/.	82,500	82,500	82,500	82,500	82,500	82,500	82,500	82,500	82,500	82,500	82,500	82,500	990,001

Unidad Ejecutora : 301281 - MUNICIPALIDAD DISTRITAL DE SAN JUAN DE LURIGANCHO

Centro de Costo: 03.02.04 - SUB GERENCIA DE CONTABILIDAD

OEI.08 FORTALECER LA GESTIÓN INSTITUCIONAL.

AEI.08.08 ASESORAMIENTO INSTITUCIONAL OPORTUNO EN BENEFICIO DE LA MUNICIPALIDAD

COD.	Actividad Operativa / Inversiones	Ubigeo	U.M.	Prioridad	Meta	PROGRAMACION 1	2	3	4	5	6	7	8	9	10	11	12	Total Anual
AOI30128100180	ADMINISTRACION GENERAL Y GESTIÓN INTEGRAL DE LA OFICINA	150132 : SAN JUAN DE LURIGANCHO	036 : DOCUMENTO	1 : Muy Alta	Fisico	895	986	986	895	895	895	895	895	895	986	986	986	11195
					Financiero S/.	7,263	7,263	7,263	7,263	7,263	7,263	7,263	7,263	7,263	7,263	7,262	7,263	87,153
AOI30128100181	GARANTIZAR EL ADECUADO REGISTRO CONTABLE EN EL SISTEMA SIAF	150132 : SAN JUAN DE LURIGANCHO	001 : ACCION	1 : Muy Alta	Fisico	2653	6843	5818	7300	7300	7300	7300	7300	7300	7300	7300	7300	81014
					Financiero S/.	7,263	7,263	7,263	7,263	7,263	7,263	7,263	7,263	7,263	7,263	7,263	7,262	87,153
AOI30128100190	FORMULACIÓN ANÁLISIS INTERPRETACIÓN Y PRESENTACIÓN DE EEFF	150132 : SAN JUAN DE LURIGANCHO	001 : ACCION	1 : Muy Alta	Fisico	1	1	1	1	1	1	1	1	1	1	1	1	12
					Financiero S/.	7,263	7,263	7,263	7,263	7,263	7,263	7,263	7,263	7,263	7,263	7,262	7,263	87,153
AOI30128100191	LOGRAR EL CUMPLIMIENTO OPORTUNO DE LAS DECLARACIONES TRIBUTARIAS Y OTROS	150132 : SAN JUAN DE LURIGANCHO	001 : ACCION	1 : Muy Alta	Fisico	3	3	3	3	3	3	3	3	3	3	3	3	36
					Financiero S/.	7,263	7,263	7,263	7,263	7,263	7,263	7,263	7,263	7,263	7,264	7,263	7,263	87,154

Unidad Ejecutora : 301281 - MUNICIPALIDAD DISTRITAL DE SAN JUAN DE LURIGANCHO

Centro de Costo: 03.02.05 - SUB GERENCIA DE TESORERÁ

OEI.08 FORTALECER LA GESTIÓN INSTITUCIONAL.

AEI.08.08 ASESORAMIENTO INSTITUCIONAL OPORTUNO EN BENEFICIO DE LA MUNICIPALIDAD

COD.	Actividad Operativa / Inversiones	Ubigeo	U.M.	Prioridad	Meta	PROGRAMACION 1	2	3	4	5	6	7	8	9	10	11	12	Total Anual
AOI30128100050	EMISIÓN Y REPORTE DE LOS RECIBOS DE INGRESOS Y CUSTODIA DE LOS MISMOS (DIARIO, MENSUAL, ANNUAL)	150132 : SAN JUAN DE LURIGANCHO	264 : RECIBOS	1 : Muy Alta	Fisico	1	1	1	1	1	1	1	1	1	1	1	1	12
					Financiero S/.	13,117	13,117	13,117	13,117	13,117	13,117	13,117	13,117	13,117	13,116	13,117	13,117	157,398
AOI30128100051	REALIZACIÓN DE CONCILIACIONES DE INGRESOS Y CONCILIACIONES BANCARIAS DE LAS CUENTAS, CORRIENTES, DE LA MUNICIPALIDAD,	150132 : SAN JUAN DE LURIGANCHO	001 : ACCION	1 : Muy Alta	Fisico	17	17	17	17	17	17	17	17	17	17	17	17	204
					Financiero S/.	13,117	13,117	13,117	13,117	13,117	13,117	13,117	13,117	13,117	13,117	13,117	13,116	157,398
AOI30128100052	REGISTRO DE OPERACIONES DE GASTO - FASE GIRADO (PAGOS POR TRANSFERENCIA AL CCI, PAGO DE L PLANILLA DE TRABAJADORES, DETRACCION, RETENCIÓN IGV Y OTROS QUE	150132 : SAN JUAN DE LURIGANCHO	026 : CUOTA	1 : Muy Alta	Fisico	1200	1000	1100	1000	1100	1400	1600	1700	2000	2000	3200	3500	20800
					Financiero S/.	13,117	13,117	13,117	13,117	13,117	13,117	13,117	13,117	13,117	13,115	13,117	13,117	157,396

MUNICIPALIDAD DE SAN JUAN DE LURIGANCHO
Sub Gerencia de Planeamiento y Presupuesto
V°B°

		OTORGUEN DISPONIBILIDAD PRESUPUESTAL) E IMPRESIÓN DE LOS COMPROBANTES DE PAGO															
	AOI30128100053	REGISTRO DE INGRESOS POR TODA FUENTE DE FINANCIEMIENTO, FASE DETERMINADO Y RECAUDADO SIAF-SP	150132 : SAN JUAN DE LURIGANCHO	026 : CUOTA	1 : Muy Alta	Fisico	36	34	36	35	36	35	36	35	36	35	36	35	425
						Financiero S/.	13,117	13,117	13,117	13,117	13,117	13,117	13,117	13,117	13,117	13,117	13,116	13,117	157,398

Unidad Ejecutora : 301281 - MUNICIPALIDAD DISTRITAL DE SAN JUAN DE LURIGANCHO
Centro de Costo: 03.03 - SUBGERENCIA DE TECNOLOGÍA DE LA INFORMACIÓN

OEI.08 FORTALECER LA GESTIÓN INSTITUCIONAL.
AEI.08.04 PLAN DE GOBIERNO DIGITAL IMPLEMENTADO EN LA MUNICIPALIDAD.

COD.	Actividad Operativa / Inversiones	Ubigeo	U.M.	Prioridad	Meta	PROGRAMACION 1	2	3	4	5	6	7	8	9	10	11	12	Total Anual
AOI30128100055	MONITOREAR LA EJECUCIÓN DEL SOPORTE A LA INFRAESTRUCTURA DE RED Y SERVIDOR.	150132 : SAN JUAN DE LURIGANCHO	001 : ACCION	1 : Muy Alta	Fisico	4	4	4	4	4	4	4	4	4	4	4	4	48
					Financiero S/.	20,714	20,714	20,714	20,714	20,714	20,714	20,714	20,714	20,714	20,714	20,714	20,714	248,565
AOI30128100056	REALIZACIÓN DEL SOPORTE Y MANTENIMIENTO A LOS EQUIPOS INFORMÁTICOS	150132 : SAN JUAN DE LURIGANCHO	001 : ACCION	1 : Muy Alta	Fisico	250	250	250	250	250	250	250	250	250	250	250	250	3000
					Financiero S/.	20,714	20,714	20,714	20,714	20,714	20,714	20,714	20,714	20,714	20,714	20,714	20,714	248,565
AOI30128100223	IOMPLEMENTACIÓN DESARROLLO Y MANTENIMIENTO DEL SISTEMA CORPORATIVO	150132 : SAN JUAN DE LURIGANCHO	001 : ACCION	1 : Muy Alta	Fisico	0	0	1	0	0	1	0	0	1	0	0	0	3
					Financiero S/.	20,714	20,714	20,714	20,714	20,714	20,714	20,714	20,714	20,714	20,714	20,714	20,714	248,565

Unidad Ejecutora : 301281 - MUNICIPALIDAD DISTRITAL DE SAN JUAN DE LURIGANCHO
Centro de Costo: 03.04 - GERENCIA DE ASESORÍA JURÍDICA

OEI.08 FORTALECER LA GESTIÓN INSTITUCIONAL.
AEI.08.08 ASESORAMIENTO INSTITUCIONAL OPORTUNO EN BENEFICIO DE LA MUNICIPALIDAD

COD.	Actividad Operativa / Inversiones	Ubigeo	U.M.	Prioridad	Meta	PROGRAMACION 1	2	3	4	5	6	7	8	9	10	11	12	Total Anual
AOI30128100007	EMITIR OPINIÓN LEGAL DE DOC ADM, REALIZAR VIZACIÓN DE ORDENANZAS, ACUERDOS, DIVORCIOS, ETC Y EMITIR DOCUMENTOS LEGALES PREVENTIVOS DIRIGIDOS A DIFERENTES UNIDADES ORGÁNICAS PARA MEJORAR LA PRESTACIÓN DE SERVICIOS Y ATENCIÓN.	150132 : SAN JUAN DE LURIGANCHO	036 : DOCUMENTO	1 : Muy Alta	Fisico	33	39	37	37	39	37	40	44	46	45	50	49	496
					Financiero S/.	12,237	12,237	12,237	12,237	12,237	12,237	12,237	12,237	12,237	12,237	12,237	12,237	146,845
AOI30128100008	FORMULACIÓN, APROBACIÓN Y SEGUIMIENTO DEL SISTEMA DE CONTROL INTERNO	150132 : SAN JUAN DE LURIGANCHO	001 : ACCION	1 : Muy Alta	Fisico	0	0	1	2	1	1	1	1	1	1	1	1	11
					Financiero S/.	12,237	12,237	12,237	12,237	12,237	12,237	12,237	12,237	12,237	12,237	12,237	12,237	146,845

Unidad Ejecutora : 301281 - MUNICIPALIDAD DISTRITAL DE SAN JUAN DE LURIGANCHO
Centro de Costo: 03.05 - GERENCIA DE PLANIFICACIÓN

OEI.08 FORTALECER LA GESTIÓN INSTITUCIONAL.
AEI.08.01 GESTIÓN ESTRATÉGICA CON ENFOQUE DE RESULTADOS IMPLEMENTADO EN LA MUNICIPALIDAD.

COD.	Actividad Operativa / Inversiones	Ubigeo	U.M.	Prioridad	Meta	PROGRAMACION 1	2	3	4	5	6	7	8	9	10	11	12	Total Anual
AOI30128100020	ELABORACIÓN DE INFORMES, MEMORANDOS, CARTAS Y OFICIOS RELACIONADOS AL CUMPLIMIENTO DE LAS FUNCIONES	150132 : SAN JUAN DE LURIGANCHO	060 : INFORME	1 : Muy Alta	Fisico	1	0	0	1	0	0	0	1	0	0	1	0	4
					Financiero S/.	5,660	5,660	5,660	5,660	5,660	5,660	5,660	5,660	5,660	5,660	5,660	5,660	67,923
AOI30128100021	ELABORACIÓN, MODIFICACIÓN, ACTUALIZACIÓN, SEGUIMIENTO Y EVALUACIÓN DE LOS INSTRUMENTOS DE GESTIÓN	150132 : SAN JUAN DE LURIGANCHO	036 : DOCUMENTO	1 : Muy Alta	Fisico	1	1	1	1	1	1	1	1	1	1	1	1	12
					Financiero S/.	5,660	5,660	5,660	5,660	5,660	5,660	5,660	5,660	5,660	5,660	5,660	5,660	67,923
AOI30128100022	SUPERVISAR Y CONDUCIR EL DESARROLLO DEL PRESUPUESTO PARTICIPATIVO BASADO EN RESULTADOS PARA EL AÑO FISCAL 2021	150132 : SAN JUAN DE LURIGANCHO	036 : DOCUMENTO	1 : Muy Alta	Fisico	0	0	1	1	1	1	0	0	0	0	0	0	4
					Financiero S/.	5,660	5,660	5,660	5,660	5,660	5,660	5,660	5,660	5,660	5,660	5,660	5,660	67,923
AOI30128100024	MONITOREO DE LAS FUNCIONES DE LAS SUBGERENCIAS A CARGO	150132 : SAN JUAN DE LURIGANCHO	036 : DOCUMENTO	1 : Muy Alta	Fisico	1	1	1	1	1	1	1	1	1	1	1	1	12
					Financiero S/.	5,660	5,660	5,660	5,660	5,660	5,660	5,660	5,660	5,660	5,660	5,658	5,660	67,921

Unidad Ejecutora : 301281 - MUNICIPALIDAD DISTRITAL DE SAN JUAN DE LURIGANCHO
Centro de Costo: 03.05.02 - SUB GERENCIA DE DESARROLLO INSTITUCIONAL Y COOP. NAC. E INTERNACIONAL

OEI.08 FORTALECER LA GESTIÓN INSTITUCIONAL.
AEI.08.08 ASESORAMIENTO INSTITUCIONAL OPORTUNO EN BENEFICIO DE LA MUNICIPALIDAD

COD.	Actividad Operativa / Inversiones	Ubigeo	U.M.	Prioridad	Meta	PROGRAMACION 1	2	3	4	5	6	7	8	9	10	11	12	Total Anual

AOI30128100028	DOCUMENTOS TÉCNICOS DE GESTIÓN ORGANIZACIONALES E INSTRUMENTOS TÉCNICOS DE GESTIÓN ADMINISTRATIVA FORMULADO Y ACTUALIZADOS	150132 : SAN JUAN DE LURIGANCHO	060 : INFORME	1 : Muy Alta	Fisico	0	1	1	0	0	1	0	1	2	1	0	0	7
					Financiero S/.	2,421	2,421	2,421	2,421	2,421	2,421	2,421	2,421	2,421	2,421	2,421	2,421	29,048
AOI30128100029	PROPUESTAS DE DOCUMENTOS NORMATIVOS INTERNOS ELABORADOS Y EVALUADOS	150132 : SAN JUAN DE LURIGANCHO	036 : DOCUMENTO	1 : Muy Alta	Fisico	1	0	1	1	0	1	1	2	1	3	0	0	11
					Financiero S/.	2,421	2,421	2,421	2,421	2,421	2,421	2,421	2,421	2,421	2,421	2,421	2,421	29,048
AOI30128100030	DIRECTRICES E INICIATIVAS IMPLEMENTADOS EN LA ENTIDAD EN MARCO A LA POLÍTICA DE MODERNIZACIÓN DE LA GESTIÓN PUBLICA	150132 : SAN JUAN DE LURIGANCHO	036 : DOCUMENTO	1 : Muy Alta	Fisico	0	0	0	1	0	0	0	1	2	0	0	0	4
					Financiero S/.	2,421	2,421	2,421	2,421	2,421	2,421	2,421	2,421	2,421	2,421	2,421	2,421	29,048
AOI30128100031	CONVENIOS CON ORGANISMOS E INSTITUCIONES PÚBLICOS Y PRIVADOS GESTIONADOS COORDINADOS Y ANALIZADOS	150132 : SAN JUAN DE LURIGANCHO	060 : INFORME	1 : Muy Alta	Fisico	2	3	2	3	2	4	3	5	3	8	0	0	35
					Financiero S/.	2,421	2,421	2,421	2,421	2,421	2,421	2,421	2,421	2,421	2,421	2,421	2,421	29,048
AOI30128100032	SISTEMATIZACION DE LA INFORMACIÓN ESTADÍSTICA	150132 : SAN JUAN DE LURIGANCHO	060 : INFORME	1 : Muy Alta	Fisico	0	0	1	0	0	1	1	1	1	0	0	0	5
					Financiero S/.	4,841	4,841	4,841	4,841	4,841	4,841	4,841	4,841	4,842	4,841	4,841	4,841	58,098

Unidad Ejecutora : 301281 - MUNICIPALIDAD DISTRITAL DE SAN JUAN DE LURIGANCHO
Centro de Costo: 03.05.03 - SUB GERENCIA DE PLANEAMIENTO Y PRESUPUESTO

OEI.08 FORTALECER LA GESTIÓN INSTITUCIONAL.

AEI.08.02 GESTIÓN DE LAS INVERSIONES EFICIENTES Y OPORTUNAS EN BENEFICIO DE LA MUNICIPALIDAD.

COD.	Actividad Operativa / Inversiones	Ubigeo	U.M.	Prioridad	Meta	PROGRAMACION 1	2	3	4	5	6	7	8	9	10	11	12	Total Anual
AOI30128100026	EFECTUAR ACCIONES DE PLANEAMIENTO MONITOREO Y EVALUACIÓN DE LOS DIFERENTES PLANES DE LA ENTIDAD DOTÁNDOLOS DE UN PRESUPUESTO ADECUADO Y EQUILIBRADO.	150132 : SAN JUAN DE LURIGANCHO	036 : DOCUMENTO	1 : Muy Alta	Fisico	110	160	160	160	160	180	180	180	160	180	180	180	1990
					Financiero S/.	10,345	10,345	10,345	10,345	10,345	10,345	10,345	10,345	10,345	10,345	10,345	10,345	124,145
AOI30128100224	ELABORACIÓN DE LA PROGRAMACIÓN MULTIANUAL DE INVERSIONES	150132 : SAN JUAN DE LURIGANCHO	036 : DOCUMENTO	1 : Muy Alta	Fisico	6	6	13	8	8	25	19	9	9	13	3	2	121
					Financiero S/.	10,345	10,345	10,345	10,345	10,345	10,345	10,345	10,345	10,345	10,345	10,345	10,345	124,145

Unidad Ejecutora : 301281 - MUNICIPALIDAD DISTRITAL DE SAN JUAN DE LURIGANCHO
Centro de Costo: 03.06.01 - GERENCIA DE ADMINISTRACIÓN TRIBUTARIA

OEI.08 FORTALECER LA GESTIÓN INSTITUCIONAL.

AEI.08.03 GESTIÓN TRIBUTARIA MEJORADA EN BENEFICIO DE LA MUNICIPALIDAD.

COD.	Actividad Operativa / Inversiones	Ubigeo	U.M.	Prioridad	Meta	PROGRAMACION 1	2	3	4	5	6	7	8	9	10	11	12	Total Anual
AOI30128100174	MONITOREO DE LA EMISIÓN MECANIZADA Y LA EMISIÓN DE VALORES: ORDENES DE PAGO, RESOLUCIONES DE DETERMINACIÓN Y MULTAS TRIBUTARIAS.	150132 : SAN JUAN DE LURIGANCHO	036 : DOCUMENTO	1 : Muy Alta	Fisico	213243	23000	22500	47500	25500	25100	23000	22100	21600	21000	22100	22100	488743
					Financiero S/.	10,101	10,101	10,101	10,101	10,101	10,101	10,101	10,101	10,101	10,101	10,101	10,101	121,214
AOI30128100175	GESTIÓN DE COBRANZA DE BENEFICIOS TRIBUTARIOS Y NO TRIBUTARIOS	150132 : SAN JUAN DE LURIGANCHO	001 : ACCION	1 : Muy Alta	Fisico	2	0	0	2	2	0	0	0	0	2	2	0	10
					Financiero S/.	10,101	10,101	10,101	10,101	10,101	10,101	10,101	10,101	10,101	10,101	10,101	10,101	121,214
AOI30128100228	GESTIÓN ADMINISTRATIVA	150132 : SAN JUAN DE LURIGANCHO	036 : DOCUMENTO	1 : Muy Alta	Fisico	350	360	260	230	250	250	240	240	210	250	270	270	3180
					Financiero S/.	10,101	10,101	10,101	10,101	10,101	10,101	10,101	10,101	10,101	10,101	10,100	10,101	121,213

Unidad Ejecutora : 301281 - MUNICIPALIDAD DISTRITAL DE SAN JUAN DE LURIGANCHO
Centro de Costo: 03.06.02 - SUB GERENCIA DE REGISTRO Y ORIENTACIÓN TRIBUTARIA

OEI.08 FORTALECER LA GESTIÓN INSTITUCIONAL.

AEI.08.03 GESTIÓN TRIBUTARIA MEJORADA EN BENEFICIO DE LA MUNICIPALIDAD.

COD.	Actividad Operativa / Inversiones	Ubigeo	U.M.	Prioridad	Meta	PROGRAMACION 1	2	3	4	5	6	7	8	9	10	11	12	Total Anual
AOI30128100140	ELABORACIÓN DE DOCUMENTOS DE PLANIFICACIÓN	150132 : SAN JUAN DE LURIGANCHO	036 : DOCUMENTO	1 : Muy Alta	Fisico	0	0	0	0	0	0	2	0	0	0	0	0	2
					Financiero S/.	35,355	35,355	35,355	35,355	35,355	35,355	35,355	35,355	35,355	35,355	35,355	35,355	424,263
AOI30128100142	ATENCIÓN A LOS CONTRIBUYENTES EN PLATAFORMA TRIBUTARIA	150132 : SAN JUAN DE LURIGANCHO	036 : DOCUMENTO	1 : Muy Alta	Fisico	22115	66498	17105	17105	32115	17105	17105	32115	17105	17105	32115	17115	304703
					Financiero S/.	35,355	35,355	35,355	35,355	35,355	35,355	35,355	35,355	35,355	35,355	35,355	35,355	424,263
AOI30128100143	ATENCIÓN DE PROCEDIMIENTOS DEL TEXTO ÚNICO DE PROCEDIMIENTOS	150132 : SAN JUAN DE LURIGANCHO	006 : ATENCION	1 : Muy Alta	Fisico	2150	2150	2150	2150	2150	2150	2150	2150	2150	2150	2150	2150	25800
					Financiero S/.	35,355	35,355	35,355	35,355	35,355	35,355	35,355	35,355	35,355	35,355	35,355	35,355	424,263
AOI30128100144	MANTENIMIENTO DEL ARCHIVO PREDIAL	150132 : SAN JUAN DE	036 : DOCUMENTO	1 : Muy Alta	Fisico	2	2	2	2	2	2	2	2	2	2	2	2	24

			RIGANCHO			Financiero S/.	35,355	35,3'	5,355	35,355	35,355	35,355	35,355	35,355	35,355	35,355	35,355	35,355	424,263
AOI30128100145	DIFUSIÓN DE TEMAS CARÁCTER TRIBUTARIO Y SINCERAMIENTO DE DATA	.50132 : SAN JUAN DE LURIGANCHO	001 : ACCION	1 : Muy Alta		Fisico	0	0	0	0	1	0	1	0	1	0	1	0	4
						Financiero S/.	35,355	35,355	35,355	35,355	35,355	35,355	35,355	35,355	35,355	35,353	35,355	35,355	424,261

Unidad Ejecutora : 301281 - MUNICIPALIDAD DISTRITAL DE SAN JUAN DE LURIGANCHO
Centro de Costo: 03.06.03 - SUB GERENCIA DE RECAUDACIÓN Y CONTROL

OEI.08 FORTALECER LA GESTIÓN INSTITUCIONAL.

AEI.08.03 GESTIÓN TRIBUTARIA MEJORADA EN BENEFICIO DE LA MUNICIPALIDAD.

COD.	Actividad Operativa / Inversiones	Ubigeo	U.M.	Prioridad	Meta	PROGRAMACION 1	2	3	4	5	6	7	8	9	10	11	12	Total Anual
AOI30128100119	GESTIÓN DOCUMENTARÍA	150132 : SAN JUAN DE LURIGANCHO	036 : DOCUMENTO	2 : Alta	Fisico	250	250	250	250	250	250	250	250	250	250	250	250	3000
					Financiero S/.	6,346	6,346	6,346	6,346	6,346	6,346	6,346	6,346	6,346	6,346	6,346	6,346	76,150
AOI30128100122	EMISIÓN DE INFORMES TÉCNICOS POR PRESCRIPCIÓN DE DEUDA TRIBUTARIA	150132 : SAN JUAN DE LURIGANCHO	036 : DOCUMENTO	1 : Muy Alta	Fisico	300	300	300	300	300	300	300	300	300	300	300	300	3600
					Financiero S/.	6,346	6,346	6,346	6,346	6,346	6,346	6,346	6,346	6,346	6,346	6,346	6,346	76,150
AOI30128100124	ATENCIÓN AL PUBLICO	150132 : SAN JUAN DE LURIGANCHO	144 : CONTRIBUYENTE	1 : Muy Alta	Fisico	600	900	1000	1000	1000	1000	1000	1000	1000	1000	1000	1000	11500
					Financiero S/.	6,346	6,346	6,346	6,346	6,346	6,346	6,346	6,346	6,346	6,346	6,346	6,346	76,150
AOI30128100127	EMSION Y NOTIFICACIÓN MASIVA DE VALORES:ORDEN DE PAGO POR IMPUESTO PREDIAL	150132 : SAN JUAN DE LURIGANCHO	001 : ACCION	1 : Muy Alta	Fisico	0	0	0	0	75000	0	0	0	0	0	75000	0	150000
					Financiero S/.	6,346	6,346	6,346	6,346	6,346	6,346	6,346	6,346	6,346	6,346	6,346	6,346	76,150
AOI30128100128	FRACCIONAMIENTO DE DEUDA TRIBUTARIA	150132 : SAN JUAN DE LURIGANCHO	001 : ACCION	1 : Muy Alta	Fisico	50	50	50	50	50	50	50	50	50	50	50	50	600
					Financiero S/.	6,346	6,346	6,346	6,346	6,346	6,346	6,346	6,346	6,346	6,346	6,346	6,346	76,150
AOI30128100283	EMISIÓN Y NOTIFICACIÓN MASIVA DE VALORES: RESOLUCIÓN DE DETERMINACIÓN POR ARBITRIOS MUNICIPALES	150132 : SAN JUAN DE LURIGANCHO	001 : ACCION	1 : Muy Alta	Fisico	0	0	0	18000	10000	18000	10000	10000	18000	10000	10000	18000	122000
					Financiero S/.	6,346	6,346	6,346	6,346	6,346	6,346	6,346	6,346	6,346	6,346	6,346	6,346	76,150
AOI30128100290	REMISIÓN MASIVA DE VALORES A LA GERENCIA DE EJECUCIÓN COACTIVA	150132 : SAN JUAN DE LURIGANCHO	036 : DOCUMENTO	1 : Muy Alta	Fisico	0	0	0	20000	20000	10000	20000	10000	20000	10000	20000	10000	140000
					Financiero S/.	6,346	6,346	6,346	6,346	6,346	6,346	6,346	6,346	6,346	6,346	6,346	6,346	76,150
AOI30128100291	ATENCIÓN DE EXPEDIENTES POR RECURSO DE RECLAMACIÓN DE VALORES	150132 : SAN JUAN DE LURIGANCHO	036 : DOCUMENTO	1 : Muy Alta	Fisico	60	13	13	13	13	13	13	13	13	13	13	13	203
					Financiero S/.	6,346	6,346	6,346	6,346	6,346	6,346	6,346	6,346	6,346	6,346	6,346	6,346	76,150
AOI30128100292	EMISIÓN DE CONSTANCIA DE NO ADEUDO	150132 : SAN JUAN DE LURIGANCHO	036 : DOCUMENTO	1 : Muy Alta	Fisico	80	80	80	80	80	80	80	80	80	80	80	80	960
					Financiero S/.	6,346	6,346	6,346	6,346	6,346	6,346	6,346	6,346	6,346	6,346	6,346	6,346	76,150
AOI30128100293	EMISIÓN DE TICKETS POR RECOLECCIÓN DE RESIDUOS SÓLIDOS PARA EL COMERCIO AMBULATORIO Y SU COBRANZA	150132 : SAN JUAN DE LURIGANCHO	001 : ACCION	1 : Muy Alta	Fisico	170000	170000	170000	170000	170000	170000	170000	170000	170000	170000	170000	170000	2040000
					Financiero S/.	6,346	6,346	6,346	6,346	6,346	6,346	6,346	6,346	6,346	6,346	6,346	6,346	76,150
AOI30128100317	GESTIÓN TELEFONICA	150132 : SAN JUAN DE LURIGANCHO	001 : ACCION	1 : Muy Alta	Fisico	10000	10000	10000	10000	10000	10000	10000	10000	10000	10000	10000	10000	120000
					Financiero S/.	6,346	6,346	6,346	6,346	6,346	6,346	6,346	6,346	6,346	6,346	6,346	6,346	76,150
AOI30128100318	EMISIÒN DE CARTAS INDUCTIVAS DE COBRANZA	150132 : SAN JUAN DE LURIGANCHO	036 : DOCUMENTO	1 : Muy Alta	Fisico	30000	30000	30000	50000	50000	50000	50000	50000	50000	50000	50000	50000	540000
					Financiero S/.	6,346	6,346	6,346	6,346	6,346	6,346	6,346	6,346	6,346	6,346	6,346	6,346	76,150
AOI30128100319	NOTIFICACIÒN DE CUPONERA	150132 : SAN JUAN DE LURIGANCHO	036 : DOCUMENTO	1 : Muy Alta	Fisico	120000	120000	0	0	0	0	0	0	0	0	0	0	240000
					Financiero S/.	6,346	6,346	6,346	6,346	6,346	6,346	6,346	6,344	6,346	6,346	6,346	6,346	76,148

Unidad Ejecutora : 301281 - MUNICIPALIDAD DISTRITAL DE SAN JUAN DE LURIGANCHO
Centro de Costo: 03.06.04 - SUB GERENCIA DE FISCALIZACIÓN TRIBUTARIA

OEI.08 FORTALECER LA GESTIÓN INSTITUCIONAL.

AEI.08.03 GESTIÓN TRIBUTARIA MEJORADA EN BENEFICIO DE LA MUNICIPALIDAD.

COD.	Actividad Operativa / Inversiones	Ubigeo	U.M.	Prioridad	Meta	PROGRAMACION 1	2	3	4	5	6	7	8	9	10	11	12	Total Anual
AOI30128100288	GESTION DOCUMENTARÍA Y ARCHIVO	150132 : SAN JUAN DE LURIGANCHO	036 : DOCUMENTO	2 : Alta	Fisico	72	98	60	90	102	80	85	81	80	91	80	98	1017
					Financiero S/.	11,301	11,301	11,301	11,301	11,301	11,301	11,301	11,301	11,301	11,301	11,301	11,301	135,611
AOI30128100289	FISCALIZAR Y CONTROLAR LA VERACIDAD DE LA INFORMACIÓN PROPORCIONADA EN LAS DECLARACIONES JURADAS	150132 : SAN JUAN DE LURIGANCHO	036 : DOCUMENTO	1 : Muy Alta	Fisico	310	200	300	300	350	300	320	290	300	300	200	300	3470
					Financiero S/.	11,301	11,301	11,301	11,301	11,301	11,301	11,301	11,301	11,301	11,301	11,301	11,301	135,611
AOI30128100294	EJECUTAR ACCIONES OPERATIVAS TÉCNICAS DE FISCALIZACIÓN TRIBUTARIA	150132 : SAN JUAN DE LURIGANCHO	036 : DOCUMENTO	1 : Muy Alta	Fisico	220	380	380	380	400	350	420	350	487	352	350	472	4541
					Financiero S/.	11,301	11,301	11,301	11,301	11,301	11,301	11,301	11,301	11,301	11,301	11,301	11,301	135,611

MUNICIPALIDAD DE SAN JUAN DE LURIGANCHO
Sub Gerencia de Planeamiento y Presupuesto
V°B°

AOI30128100295	INCENTIVAR LA INFORMACIÓN DE UNA ACTITUD CÍVICA EN LOS CONTRIBUYENTES ORIENTADA AL RESPETO Y CUMPLIMIENTO DE LAS NORMAS	0132 : SAN JUAN DE LURIGANCHO	001 : ACCION	1 : Muy Alta	Fisico	80	80	80	80	80	80	80	80	80	80	80	80	960
					Financiero S/.	11,301	11,301	11,301	11,301	11,301	11,301	11,301	11,301	11,301	11,301	11,301	11,301	135,611

Unidad Ejecutora : 301281 - MUNICIPALIDAD DISTRITAL DE SAN JUAN DE LURIGANCHO
Centro de Costo: 03.07.01 - GERENCIA DE DESARROLLO AMBIENTAL

OEI.04 PROMOVER LA MEJORA DE LA GESTIÓN AMBIENTAL SOSTENIBLE.A NIVEL DISTRITAL.
AEI.04.04 PLAN ANUAL DE EVALUACIÓN Y FISCALIZACIÓN AMBIENTAL IMPLEMENTADO ANUALMENTE EN EL DISTRITO.

COD.	Actividad Operativa / Inversiones	Ubigeo	U.M.	Prioridad	Meta	PROGRAMACION 1	2	3	4	5	6	7	8	9	10	11	12	Total Anual
AOI30128100057	CONTROLAR LA GESTIÓN DE ADMINISTRACIÓN DE LA SUB GERENCIA DE LIMPIEZA PUBLICA Y SUBGERENCIA DE MEDIO AMBIENTE,PARQUES Y JARDINES	150132 : SAN JUAN DE LURIGANCHO	036 : DOCUMENTO	1 : Muy Alta	Fisico	8	8	8	9	8	8	8	9	8	8	8	9	99
					Financiero S/.	3,718	3,718	3,718	3,718	3,718	3,718	3,718	3,718	3,718	3,718	3,718	3,718	44,615
AOI30128100058	PROMOVER EL CONTROL DE EMISIÓN DE HUMOS, GASES, RUIDOS Y VERTIMIENTOS INDUSTRIALES	150132 : SAN JUAN DE LURIGANCHO	036 : DOCUMENTO	1 : Muy Alta	Fisico	0	1	0	3	0	1	0	3	0	0	0	3	11
					Financiero S/.	3,718	3,718	3,718	3,718	3,718	3,718	3,718	3,718	3,718	3,718	3,718	3,718	44,615
AOI30128100304	CIUDADANOS INFORMADOS RESPECTO LA CALIDAD DEL AIRE Y RUIDO AMBIENTAL	150132 : SAN JUAN DE LURIGANCHO	036 : DOCUMENTO	1 : Muy Alta	Fisico	0	0	1	0	0	1	0	0	1	0	0	1	4
					Financiero S/.	3,718	3,718	3,718	3,718	3,718	3,718	3,718	3,718	3,718	3,718	3,718	3,718	44,615
AOI30128100305	SUPERVISOR Y FISCALIZACIÓN A LOS ESTABLECIMIENTOS DOMÉSTICOS Y COMERCIALES EN TEMAS DE EMISIÓN DE HUMOS, GASES Y RUIDOS A LA ATMÓSFERA.	150132 : SAN JUAN DE LURIGANCHO	036 : DOCUMENTO	1 : Muy Alta	Fisico	0	1	0	0	1	1	0	1	0	0	1	1	6
					Financiero S/.	3,718	3,718	3,718	3,718	3,718	3,718	3,718	3,718	3,718	3,718	3,718	3,718	44,615
AOI30128100306	PROMOVER LA CONSERVACIÓN Y APROVECHAMIENTO SOSTENIBLE DE LA DIVERSIDAD BIOLÓGICA DEL DISTRITO.	150132 : SAN JUAN DE LURIGANCHO	036 : DOCUMENTO	1 : Muy Alta	Fisico	0	0	0	1	0	1	0	0	0	0	1	0	3
					Financiero S/.	3,718	3,718	3,718	3,718	3,718	3,718	3,718	3,718	3,718	3,718	3,718	3,718	44,615
AOI30128100307	CONTROL, GESTION Y CALIDAD AMBIENTAL	150132 : SAN JUAN DE LURIGANCHO	036 : DOCUMENTO	1 : Muy Alta	Fisico	1	1	4	3	2	3	1	3	3	2	2	5	30
					Financiero S/.	3,718	3,718	3,718	3,718	3,718	3,718	3,718	3,718	3,718	3,718	3,718	3,718	44,615

Unidad Ejecutora : 301281 - MUNICIPALIDAD DISTRITAL DE SAN JUAN DE LURIGANCHO
Centro de Costo: 03.07.02 - SUB GERENCIA DE LIMPIEZA PÚBLICA

OEI.04 PROMOVER LA MEJORA DE LA GESTIÓN AMBIENTAL SOSTENIBLE.A NIVEL DISTRITAL.
AEI.04.02 SERVICIO DE RECOLECCIÓN DE RESIDUOS SÓLIDOS EFICIENTE EN LA POBLACIÓN LOCAL.

COD.	Actividad Operativa / Inversiones	Ubigeo	U.M.	Prioridad	Meta	PROGRAMACION 1	2	3	4	5	6	7	8	9	10	11	12	Total Anual
AOI30128100149	GESTIÓN Y MANEJO ADECUADO DEL SERVICIO DE LIMPIEZA DE ESPACIOS PÚBLICOS Y BARRIDO DE CALLES.	150132 : SAN JUAN DE LURIGANCHO	067 : KILOMETRO	1 : Muy Alta	Fisico	10540	9520	10540	10200	10540	10200	10540	10540	10200	10540	10200	10540	124100
					Financiero S/.	286,542	286,542	286,542	286,542	286,542	286,542	286,542	286,542	286,542	286,542	286,542	286,542	3,438,501
AOI30128100193	GESTIÓN Y MANEJO ADECUADO DE LOS RESIDUOS SÓLIDOS EN LOS PROCESOS DE RECOLECCIÓN , TRANSPORTE Y DISPOSICIÓN FINAL.	150132 : SAN JUAN DE LURIGANCHO	111 : TONELADA	1 : Muy Alta	Fisico	35913.64	31768.07	34526.65	32831.04	32995.25	31194.90	31865.77	32050.86	31528.59	33094.37	33272.21	37308.01	398349.36
					Financiero S/.	1,047,535	1,047,535	1,047,535	1,047,535	1,047,535	1,047,535	1,047,535	1,047,535	1,047,535	1,047,535	1,047,535	1,047,534	12,570,421
AOI30128100195	EFICIENTE IMPLEMENTACION DE ACTIVIDADES DE SEGREGACIÓN Y VALORIZACIÓN DE RESIDUOS SÓLIDOS MUNICIPALES.	150132 : SAN JUAN DE LURIGANCHO	111 : TONELADA	1 : Muy Alta	Fisico	250	225	250	250	250	250	250	250	250	300	300	300	3125
					Financiero S/.	5,833	5,833	5,833	5,833	5,833	5,833	5,833	5,833	5,833	5,833	5,833	5,833	70,000
AOI30128100196	ADECUADO SEGUIMIENTO Y MONITOREO DEL PROCESO DE LA SEGREGACIÓN EN LA FUENTE, RECOLECCIÓN SELECTIVA DE RESIDUOS SOLIDOS Y DE LA FORMALIZACION DE RECICLADORES.	150132 : SAN JUAN DE LURIGANCHO	001 : ACCION	1 : Muy Alta	Fisico	1	1	1	1	1	1	1	1	1	1	1	1	12
					Financiero S/.	5,833	5,833	5,833	5,833	5,833	5,833	5,833	5,833	5,833	5,833	5,833	5,833	70,000
AOI30128100197	ADECUADO MECANISMO DE FORMALIZACION DE RECICLADORES	150132 : SAN JUAN DE LURIGANCHO	086 : PERSONA	1 : Muy Alta	Fisico	1	1	1	1	1	1	1	1	1	1	1	1	12
					Financiero S/.	5,833	5,833	5,833	5,833	5,833	5,833	5,833	5,833	5,833	5,833	5,833	5,833	70,000
AOI30128100198	RECUPERACIÓN DE ESPACIOS PÚBLICOS A TRAVÉS DE LA GESTIÓN ADECUADA DE LOS RESIDUOS DE LA CONSTRUCCIÓN Y DEMOLICIÓN DEPOSITADOS EN ESPACIOS.	150132 : SAN JUAN DE LURIGANCHO	070 : M3	1 : Muy Alta	Fisico	3000	3000	3000	3000	3000	3000	3000	3000	3000	3000	3000	3000	36000
					Financiero S/.	1,047,535	1,047,535	1,047,535	1,047,535	1,047,535	1,047,535	1,047,535	1,047,535	1,047,535	1,047,535	1,047,535	1,047,534	12,570,421
AOI30128100200	REDUCCIÓN DE RIESGOS AMBIENTALES RELACIONADOS A LA GESTIÓN Y MANEJO DE RESIDUOS SÓLIDOS MUNICIPALES.	150132 : SAN JUAN DE LURIGANCHO	112 : UNIDAD	1 : Muy Alta	Fisico	1	1	1	1	1	1	1	1	1	1	1	1	12
					Financiero S/.	1,047,535	1,047,535	1,047,535	1,047,535	1,047,535	1,047,535	1,047,535	1,047,535	1,047,535	1,047,534	1,047,535	1,047,535	12,570,421
AOI30128100201	REDUCCIÓN DE RIESGOS DE LA EXPOSICIÓN DEL PERSONAL EN LAS	150132 : SAN JUAN DE LURIGANCHO	112 : UNIDAD	1 : Muy Alta	Fisico	1	1	1	1	1	1	1	1	1	1	1	1	12

EFECTIVIDADES DE LA LIMPIEZA PUBLICA.	Financiero S/.	286,542	286,542	286,542	286,	286,542	286,542	286,542	286,542	286,542	286,542	286,542	286,542	3,438,501

OEI.04 PROMOVER LA MEJORA DE LA GESTIÓN AMBIENTAL SOSTENIBLE.A NIVEL DISTRITAL.

AEI.04.03 PLAN ANUAL DE SEGREGACIÓN EN LA FUENTE Y RECOLECCIÓN SELECTIVA IMPLEMENTADO EN BENEFICIO DEL DISTRITO.

COD.	Actividad Operativa / Inversiones	Ubigeo	U.M.	Prioridad	Meta	PROGRAMACION 1	2	3	4	5	6	7	8	9	10	11	12	Total Anual
AOI30128100147	PROMOCIÓN DE LA CONCIENCIA SOCIO-AMBIENTAL Y BUENAS PRACTICAS AMBIENTALES PARA EL MANEJO DE RESIDUOS SÓLIDOS.	150132 : SAN JUAN DE LURIGANCHO	086 : PERSONA	1 : Muy Alta	Fisico	0	0	252	600	250	0	0	1250	0	0	400	0	2752
					Financiero S/.	7,875	7,875	7,875	7,875	7,875	7,875	7,875	7,875	7,875	7,875	7,875	7,875	94,500
AOI30128100148	PROMOCIÓN DE LA PARTICIPACIÓN CIUDADANA PARA EL MANEJO DE RESIDUOS SÓLIDOS.	150132 : SAN JUAN DE LURIGANCHO	001 : ACCION	1 : Muy Alta	Fisico	0	0	0	1250	0	0	1250	0	0	0	0	0	2500
					Financiero S/.	7,875	7,875	7,875	7,875	7,875	7,875	7,875	7,875	7,875	7,875	7,877	7,875	94,502

OEI.04 PROMOVER LA MEJORA DE LA GESTIÓN AMBIENTAL SOSTENIBLE.A NIVEL DISTRITAL.

AEI.04.04 PLAN ANUAL DE EVALUACIÓN Y FISCALIZACIÓN AMBIENTAL IMPLEMENTADO ANUALMENTE EN EL DISTRITO.

COD.	Actividad Operativa / Inversiones	Ubigeo	U.M.	Prioridad	Meta	PROGRAMACION 1	2	3	4	5	6	7	8	9	10	11	12	Total Anual
AOI30128100300	MANTENIMIENTO DE CAUCES, DRENAJES Y ESTRUCTURAS DE SEGURIDAD FISICA FRENTE A PELIGROS	150132 : SAN JUAN DE LURIGANCHO	065 : INTERVENCION	1 : Muy Alta	Fisico	0	1	0	0	1	0	0	1	0	0	1	0	4
					Financiero S/.	286,542	286,542	286,542	286,542	286,542	286,542	286,542	286,542	286,542	286,542	286,542	286,542	3,438,501

Unidad Ejecutora : 301281 - MUNICIPALIDAD DISTRITAL DE SAN JUAN DE LURIGANCHO

Centro de Costo: 03.07.03 - SUB GERENCIA DE MEDIO AMBIENTE, PARQUES Y JARDINES

OEI.04 PROMOVER LA MEJORA DE LA GESTIÓN AMBIENTAL SOSTENIBLE.A NIVEL DISTRITAL.

AEI.04.01 SERVICIO DE MANTENIMIENTO Y CONSERVACIÓN DE ÁREAS VERDES DE USO PÚBLICO.

COD.	Actividad Operativa / Inversiones	Ubigeo	U.M.	Prioridad	Meta	PROGRAMACION 1	2	3	4	5	6	7	8	9	10	11	12	Total Anual
AOI30128100060	MANTENER Y PRESERVAR LAS ÁREAS VERDES EXISTENTES EN EL DISTRITO	150132 : SAN JUAN DE LURIGANCHO	069 : M2	1 : Muy Alta	Fisico	656512	6656512	6656512	6656512	4000000	4000000	4000000	4000000	4000000	4000000	4000000	4000000	52626048
					Financiero S/.	254,452	254,452	254,452	254,452	254,452	254,452	254,452	254,452	254,452	254,452	254,452	254,452	3,053,426
AOI30128100061	MANTENER Y MEJORAR EL ORNATO Y MOBILIARIO URBANO	150132 : SAN JUAN DE LURIGANCHO	154 : METRO LINEAL	1 : Muy Alta	Fisico	1133	1133	1133	1133	1133	1133	1133	1133	1133	1133	1133	1133	13596
					Financiero S/.	254,452	254,452	254,452	254,452	254,452	254,452	254,452	254,452	254,452	254,452	254,452	254,452	3,053,426
AOI30128100232	CREAR CONCIENCIA SOBRE LAS ÁREAS VERDES DEL DISTRITO	150132 : SAN JUAN DE LURIGANCHO	014 : CAMPAÑA	1 : Muy Alta	Fisico	6	6	6	6	6	6	6	6	6	6	6	6	72
					Financiero S/.	254,452	254,452	254,452	254,452	254,452	254,452	254,452	254,452	254,452	254,452	254,452	254,452	3,053,426
AOI30128100233	OPERACIÓN Y MANTENIMIENTO (C)	150132 : SAN JUAN DE LURIGANCHO	069 : M2	1 : Muy Alta	Fisico	1	1	1	1	1	1	1	1	1	1	1	1	12
					Financiero S/.	833	833	833	833	833	833	833	833	833	833	833	833	10,000
AOI30128100234	RECUPERAR Y AMPLIAR LAS ÁREAS VERDES DEL DISTRITO	150132 : SAN JUAN DE LURIGANCHO	069 : M2	1 : Muy Alta	Fisico	7000	7000	7000	7000	7000	7000	7000	7000	7000	7000	7000	7000	84000
					Financiero S/.	254,452	254,452	254,452	254,452	254,452	254,452	254,452	254,452	254,452	254,452	254,452	254,451	3,053,425

Unidad Ejecutora : 301281 - MUNICIPALIDAD DISTRITAL DE SAN JUAN DE LURIGANCHO

Centro de Costo: 03.08.01 - GERENCIA DE DESARROLLO ECONÓMICO

OEI.07 PROMOVER LA COMPETITIVIDAD ECONÓMICA EN EL DISTRITO.

AEI.07.02 PLAN DE DESARROLLO ECONÓMICO LOCAL FORMULADO E IMPLEMENTADO EN BENEFICIO DEL DISTRITO.

COD.	Actividad Operativa / Inversiones	Ubigeo	U.M.	Prioridad	Meta	PROGRAMACION 1	2	3	4	5	6	7	8	9	10	11	12	Total Anual
AOI30128100063	ORGANIZAR ACTIVIDADES RELACIONADAS A LA PROMOCIÓN DE LA ECONOMÍA LOCAL PARA EL DESARROLLO LIBRE DEL MERCADO Y POTENCIANDO LAS ACTIVIDADES EMPRESARIALES PARA AUMENTAR LA PRODUCTIVIDAD DE LA CIUDAD.	150132 : SAN JUAN DE LURIGANCHO	249 : CHARLA	1 : Muy Alta	Fisico	1	1	1	1	1	1	1	1	1	1	1	1	12
					Financiero S/.	7,837	7,837	7,837	7,837	7,837	7,837	7,837	7,837	7,837	7,837	7,837	7,837	94,045
AOI30128100064	RESOLVER EN SEGUNDA INSTANCIA LOS RECURSOS DE APELACIÓN, PRESENTADOS EN RELACIÓN CON LOS TRÁMITES DE AUTORIZACIONES, CERTIFICACIONES Y REGISTROS EN EL ÁMBITO DE SUS FUNCIONES, ASÍ COMO DE LOS RECURSOS DE APELACIÓN INTERPUESTOS EN LOS PROCEDIMIENTOS SANCIONADORES.	150132 : SAN JUAN DE LURIGANCHO	001 : ACCION	1 : Muy Alta	Fisico	2	2	2	2	2	2	2	2	2	2	2	2	24
					Financiero S/.	7,837	7,837	7,837	7,837	7,837	7,837	7,837	7,837	7,837	7,837	7,837	7,837	94,045

Unidad Ejecutora : 301281 - MUNICIPALIDAD DISTRITAL DE SAN JUAN DE LURIGANCHO

Centro de Costo: 03.08.02 - SUB GERENCIA DE FORMALIZACIÓN Y PROMOCIÓN EMPRESARIAL

OEI.07 PROMOVER LA COMPETITIVIDAD ECONÓMICA EN EL DISTRITO.

AEI.07.01 ASISTENCIA TÉCNICA PARA LA FORMALIZACIÓN DE LAS EMPRESAS

COD.	Actividad Operativa / Inversiones	Ubigeo	U.M.	Prioridad	Meta	PROGRAMACION 1	2	3	4	5	6	7	8	9	10	11	12	Total Anual
AOI30128100065	IMPULSAR EL DESARROLLO COMERCIAL Y EMPRESARIAL ESTIMULANDO LA COMPETITIVIDAD EN EL DISTRITO	150132 : SAN JUAN DE LURIGANCHO	036 : DOCUMENTO	1 : Muy Alta	Fisico	56	56	130	500	500	150	100	300	550	150	150	150	2792
					Financiero S/.	22,589	22,589	22,589	22,589	22,589	22,589	22,589	22,589	22,589	22,589	22,589	22,589	271,062
AOI30128100310	RECUPERACIÓN DE ESPACIOS PUBLICOS Y REORDENAMIENTO DEL COMERCIO INFORMAL	150132 : SAN JUAN DE LURIGANCHO	001 : ACCION	1 : Muy Alta	Fisico	0	0	0	0	0	0	150	350	5000	0	0	0	5500
					Financiero S/.	22,589	22,589	22,589	22,589	22,589	22,589	22,589	22,589	22,588	22,589	22,589	22,589	271,061

Unidad Ejecutora : 301281 - MUNICIPALIDAD DISTRITAL DE SAN JUAN DE LURIGANCHO

Centro de Costo: 03.08.03 - SUB GERENCIA DE CONTROL, OPERACIONES Y SANCIONES

OEI.07 PROMOVER LA COMPETITIVIDAD ECONÓMICA EN EL DISTRITO.

AEI.07.03 PROCEDIMIENTOS ADMINISTRATIVOS ADECUADOS Y EFICIENTES A NIVEL DISTRITAL.

COD.	Actividad Operativa / Inversiones	Ubigeo	U.M.	Prioridad	Meta	PROGRAMACION 1	2	3	4	5	6	7	8	9	10	11	12	Total Anual
AOI30128100067	RESOLVER LAS DENUNCIAS Y/O QUEJAS DE LOS VECINOS	150132 : SAN JUAN DE LURIGANCHO	036 : DOCUMENTO	1 : Muy Alta	Fisico	130	130	130	130	130	130	130	130	130	130	130	130	1560
					Financiero S/.	42,834	42,834	42,834	42,834	42,834	42,834	42,834	42,834	42,834	42,834	42,834	42,834	514,009
AOI30128100068	EMITIR NOTIFICACIONES PREVENTIVAS, COMO CONSECUENCIA DE LA FISCALIZACIÓN REALIZADA	150132 : SAN JUAN DE LURIGANCHO	470 : NOTIFICACION	1 : Muy Alta	Fisico	250	250	250	250	250	250	250	250	250	250	250	250	3000
					Financiero S/.	42,834	42,834	42,834	42,834	42,834	42,834	42,834	42,834	42,834	42,834	42,834	42,834	514,009
AOI30128100069	RESOLVER LOS RECURSOS DE RECONSIDERARON IMPUGNACIÓN A RESOLUCIONES SUG GERENCIAL DE SANCION	150132 : SAN JUAN DE LURIGANCHO	036 : DOCUMENTO	1 : Muy Alta	Fisico	180	180	180	180	180	180	180	180	180	180	180	180	2160
					Financiero S/.	42,834	42,834	42,834	42,834	42,834	42,834	42,834	42,834	42,834	42,834	42,834	42,834	514,009
AOI30128100070	EMITIR RESOLUCIONES SUB GERENCIAL DE SANCIÓN ADMINISTRATIVA.	150132 : SAN JUAN DE LURIGANCHO	036 : DOCUMENTO	1 : Muy Alta	Fisico	220	220	220	220	220	220	220	220	220	220	220	220	2640
					Financiero S/.	42,834	42,834	42,834	42,834	42,834	42,834	42,834	42,834	42,834	42,834	42,834	42,834	514,009
AOI30128100186	OPERATIVO DE FISCALIZACIÓN EN INTERVENCIÓN EN LAS ACTIVIDADES ECONÓMICOS NO AUTORIZADAS Y FISCALIZACION A PREDIOS URBANOS, RÚSTICOS Y OTROS QUE VIENEN EJECUTANDO EDIFICACIONES SIN LA AUTORIZACIÓN	150132 : SAN JUAN DE LURIGANCHO	001 : ACCION	1 : Muy Alta	Fisico	110	110	110	110	110	110	110	110	110	110	110	110	1320
					Financiero S/.	42,834	42,834	42,834	42,834	42,834	42,834	42,834	42,834	42,834	42,834	42,834	42,836	514,011

Unidad Ejecutora : 301281 - MUNICIPALIDAD DISTRITAL DE SAN JUAN DE LURIGANCHO

Centro de Costo: 03.08.04 - SUB GERENCIA DE GESTIÓN DEL RIESGO DE DESASTRES

OEI.05 PROTECCIÓN DE LA POBLACIÓN Y SUS MEDIOS DE VIDA FRENTE A PELIGROS DE ORIGEN NATURAL Y ANTRÓPICOS.

AEI.05.01 IMPLEMENTACIÓN ADECUADA DE MEDIDAS DE PROTECCIÓN FRENTE A PELIGROS.

COD.	Actividad Operativa / Inversiones	Ubigeo	U.M.	Prioridad	Meta	PROGRAMACION 1	2	3	4	5	6	7	8	9	10	11	12	Total Anual
AOI30128100161	INSPECCIONES TECNICAS DE SEGURIDAD EN EDIFICACIONES	150132 : SAN JUAN DE LURIGANCHO	037 : DOCUMENTO EMITIDO	1 : Muy Alta	Fisico	250	250	250	250	250	250	250	250	250	250	250	250	3000
					Financiero S/.	27,168	27,168	27,168	27,168	27,168	27,168	27,168	27,168	27,168	27,168	27,168	27,168	326,015
AOI30128100163	IMPLEMENTACION DE BRIGADAS PARA LA ATENCIÓN FRENTE A EMERGENCIAS Y PELIGROS.	150132 : SAN JUAN DE LURIGANCHO	001 : ACCION	1 : Muy Alta	Fisico	0	0	0	1	0	0	0	1	0	0	0	1	3
					Financiero S/.	667	667	667	667	667	667	667	667	667	667	667	667	8,000

OEI.05 PROTECCIÓN DE LA POBLACIÓN Y SUS MEDIOS DE VIDA FRENTE A PELIGROS DE ORIGEN NATURAL Y ANTRÓPICOS.

AEI.05.02 POBLACIÓN CON PRÁCTICAS SEGURAS PARA LA RESILIENCIA.

COD.	Actividad Operativa / Inversiones	Ubigeo	U.M.	Prioridad	Meta	PROGRAMACION 1	2	3	4	5	6	7	8	9	10	11	12	Total Anual
AOI30128100162	DESARROLLO DE SIMULACROS	150132 : SAN JUAN DE LURIGANCHO	001 : ACCION	1 : Muy Alta	Fisico	0	1	0	0	1	0	1	0	0	1	0	0	4
					Financiero S/.	750	750	750	750	750	750	750	750	750	750	750	750	9,000
AOI30128100166	CAPACITACIÓN EN MATERIA DE GESTIÓN E RIESGO DE DESASTRES	150132 : SAN JUAN DE LURIGANCHO	001 : ACCION	1 : Muy Alta	Fisico	1	1	1	1	1	1	1	1	1	1	1	1	12
					Financiero S/.	667	667	667	667	667	667	667	667	667	667	667	667	8,000
AOI30128100169	ORGANIZACIÓN Y ENTRENAMIENTO DE COMUNIDADES EN HABILIDADES FRENTE AL RIESGO DE DESASTRES	150132 : SAN JUAN DE LURIGANCHO	001 : ACCION	1 : Muy Alta	Fisico	0	1	1	1	1	1	1	1	1	1	1	1	11
					Financiero S/.	667	667	667	667	667	667	667	667	667	667	667	667	8,000
AOI30128100297	ATENCION DE ACTIVIDADES DE EMERGENCIA	150132 : SAN JUAN DE LURIGANCHO	001 : ACCION	1 : Muy Alta	Fisico	0	0	1	0	0	1	0	0	1	0	0	1	4
					Financiero S/.	417	417	417	417	417	417	417	417	417	417	417	417	5,000

OEI.05 PROTECCIÓN DE LA POBLACIÓN Y SUS MEDIOS DE VIDA FRENTE A PELIGROS DE ORIGEN NATURAL Y ANTRÓPICOS.

AEI.05.03 INCORPORACIÓN DE LA GRD EN LA OCUPACIÓN Y USO DEL TERRITORIO.

COD.	Actividad Operativa / Inversiones	Ubigeo	U.M.	Prioridad	Meta	PROGRAMACION 1	2	3	4	5	6	7	8	9	10	11	12	Total Anual
AOI30128100164	ADMINISTRACIÓN Y ALMACENAMIENTO DE KITS PARA LA ASISTENCIA FRENTE A EMERGENCIAS Y DESASTRES	150132 : SAN JUAN DE LURIGANCHO	001 : ACCION	1 : Muy Alta	Fisico	0	1	0	0	0	1	0	0	0	1	0	0	3
					Financiero S/.	667	667	667	667	667	667	667	667	667	667	667	667	8,000
AOI30128100165	DESARROLLO DE LOS CENTROS Y ESPACIOS DE MONITORIO DE EMERGENCIAS Y DESASTRES	150132 : SAN JUAN DE LURIGANCHO	037 : DOCUMENTO EMITIDO	1 : Muy Alta	Fisico	0	1	0	0	0	0	1	0	0	0	0	1	3
					Financiero S/.	667	667	667	667	667	667	667	667	667	667	667	667	8,000
AOI30128100168	DESARROLLO DE CAMPAÑAS COMUNICACIONALES PARA LA GESTION DEL RIESGO DE DESASTRES	150132 : SAN JUAN DE LURIGANCHO	036 : DOCUMENTO	1 : Muy Alta	Fisico	3	0	1	1	0	1	0	1	1	0	1	0	9
					Financiero S/.	667	667	667	667	667	667	667	667	667	667	667	667	8,000
AOI30128100298	CONTROL DE ZONAS CRITICAS Y FAJAS MARGINALES EN CAUCES DE RIOS	150132 : SAN JUAN DE LURIGANCHO	001 : ACCION	1 : Muy Alta	Fisico	0	1	0	0	1	0	0	1	0	0	1	0	4
					Financiero S/.	417	417	417	417	417	417	417	417	417	417	417	417	5,000

OEI.05 PROTECCIÓN DE LA POBLACIÓN Y SUS MEDIOS DE VIDA FRENTE A PELIGROS DE ORIGEN NATURAL Y ANTRÓPICOS.

AEI.05.04 DESARROLLO DE INSTRUMENTOS ESTRATÉGICOS PARA LA GESTIÓN DEL RIESGO DE DESASTRE

COD.	Actividad Operativa / Inversiones	Ubigeo	U.M.	Prioridad	Meta	PROGRAMACION 1	2	3	4	5	6	7	8	9	10	11	12	Total Anual
AOI30128100167	DESARROLLO DEL SISTEMA DE ALERTA TEMPRANA Y DE COMUNICACIÓN	150132 : SAN JUAN DE LURIGANCHO	037 : DOCUMENTO EMITIDO	1 : Muy Alta	Fisico	0	1	0	0	0	0	0	0	0	0	1	0	2
					Financiero S/.	833	833	833	833	833	833	833	833	833	833	833	833	10,000
AOI30128100301	DESARROLLO DE INSTRUMENTOS ESTRATEGICOS PARA LA GESTION DEL RIESGO DE DESASTRES	150132 : SAN JUAN DE LURIGANCHO	036 : DOCUMENTO	1 : Muy Alta	Fisico	0	1	0	0	1	0	0	1	0	0	1	0	4
					Financiero S/.	8,191	8,191	8,191	8,191	8,191	8,191	8,191	8,191	8,191	8,176	8,191	8,191	98,275

Unidad Ejecutora : 301281 - MUNICIPALIDAD DISTRITAL DE SAN JUAN DE LURIGANCHO

Centro de Costo: 03.08.05 - SUB GERENCIA DE TRÁNSITO, TRANSPORTES Y VIALIDAD

OEI.06 PROMOVER EL DESARROLLO URBANO TERRITORIAL ORDENADO Y SOSTENIBLE EN EL DISTRITO.

AEI.06.03 PROGRAMA DE PREVENCIÓN DE ACCIDENTES EN BENEFICIO DEL DISTRITO.

COD.	Actividad Operativa / Inversiones	Ubigeo	U.M.	Prioridad	Meta	PROGRAMACION 1	2	3	4	5	6	7	8	9	10	11	12	Total Anual
AOI30128100239	OPERATIVOS DE FISCALIZACIÓN EN COORDINACIÓN CON ENTIDADES ESTATALES Y DEMÁS UNIDADES ORGÁNICAS DE LA MUNICIPALIDAD	150132 : SAN JUAN DE LURIGANCHO	444 : OPERATIVOS	1 : Muy Alta	Fisico	8	8	8	8	8	8	8	8	8	8	8	8	96
					Financiero S/.	12,204	12,204	12,204	12,204	12,204	12,204	12,204	12,204	12,204	12,204	12,204	12,204	146,448
AOI30128100240	RELACIÓN DE CAMPAÑAS DE EDUCACIÓN VIAL EN EL DISTRITO.	150132 : SAN JUAN DE LURIGANCHO	444 : OPERATIVOS	1 : Muy Alta	Fisico	2	2	2	2	2	2	2	2	2	2	2	2	24
					Financiero S/.	12,204	12,204	12,204	12,204	12,204	12,204	12,204	12,204	12,204	12,204	12,204	12,204	146,448
AOI30128100241	OPERATIVOS DE FISCALIZACIÓN DEL TRANSPORTE PÚBLICO Y DE CARGA EN VEHÍCULOS MENORES.	150132 : SAN JUAN DE LURIGANCHO	444 : OPERATIVOS	1 : Muy Alta	Fisico	35	35	35	35	35	35	35	35	35	35	35	35	420
					Financiero S/.	12,204	12,204	12,204	12,204	12,204	12,204	12,204	12,204	12,204	12,204	12,204	12,204	146,448
AOI30128100242	OPERATIVOS DE FISCALIZACIÓN DEL TRANSPORTE PÚBLICO Y DE CARGA EN VEHÍCULOS MAYORES.	150132 : SAN JUAN DE LURIGANCHO	444 : OPERATIVOS	1 : Muy Alta	Fisico	39	39	39	39	39	39	39	39	39	39	39	39	468
					Financiero S/.	12,204	12,204	12,204	12,204	12,204	12,204	12,204	12,204	12,204	12,204	12,204	12,204	146,448
AOI30128100243	CHARLAS DE SENSIBILIZACIÓN EN TEMAS DE FORMACIÓN EN EDUCACIÓN VIAL, CÍVICA Y VALORES, DESARROLLADAS EN LOS COLEGIOS DE LA JURISDICCIÓN.	150132 : SAN JUAN DE LURIGANCHO	249 : CHARLA	1 : Muy Alta	Fisico	5	5	5	5	5	5	5	5	5	5	5	5	60
					Financiero S/.	12,204	12,204	12,204	12,204	12,204	12,204	12,204	12,204	12,204	12,204	12,204	12,204	146,448
AOI30128100244	ATENCIÓN A QUEJAS VECINALES Y/O DENUNCIAS PRESENTADAS POR LOS ADMINISTRADOS.	150132 : SAN JUAN DE LURIGANCHO	036 : DOCUMENTO	1 : Muy Alta	Fisico	5	5	5	5	5	5	5	5	5	5	5	5	60
					Financiero S/.	12,204	12,204	12,204	12,204	12,204	12,204	12,204	12,204	12,204	12,204	12,204	12,206	146,450

Unidad Ejecutora : 301281 - MUNICIPALIDAD DISTRITAL DE SAN JUAN DE LURIGANCHO

Centro de Costo: 03.09 - GERENCIA DE SEGURIDAD CIUDADANA

OEI.01 REDUCIR LOS ÍNDICES DE INSEGURIDAD CIUDADANA EN EL DISTRITO.

AEI.01.01 SERVICIOS EFICIENTES DE SEGURIDAD CIUDADANA EN EL DISTRITO.

COD.	Actividad Operativa / Inversiones	Ubigeo	U.M.	Prioridad	Meta	PROGRAMACION 1	2	3	4	5	6	7	8	9	10	11	12	Total Anual
AOI30128100184	OPTIMIZACIÓN EL SISTEMA MUNICIPAL DE VIGILANCIA Y COMUNICACIONES	150132 : SAN JUAN DE LURIGANCHO	103 : REGISTRO	1 : Muy Alta	Fisico	788	798	806	822	806	801	826	807	821	835	830	836	9776
					Financiero S/.	180,159	180,159	180,159	180,159	180,159	180,159	180,159	180,159	180,159	180,158	180,159	180,159	2,161,906
AOI30128100204	OPTIMIZAR EL SERVICIO DE EMERGENCIAS	150132 : SAN	363 :	1 : Muy Alta	Fisico	36	36	36	38	36	36	36	36	36	36	36	36	434

	MEDICAS	JU E LU. .ANCHO	ACTIVIDAD EFECTUADA	Financiero S/.	21,104	21,104	21,	21,104	21,104	21,104	21,104	21,104	21,104	21,104	21,104	21,104	21,104	253,250

OEI.01 REDUCIR LOS ÍNDICES DE INSEGURIDAD CIUDADANA EN EL DISTRITO.

AEI.01.02 PATRULLAJE INTEGRADO A NIVEL DISTRITAL

COD.	Actividad Operativa / Inversiones	Ubigeo	U.M.	Prioridad	Meta	PROGRAMACION 1	2	3	4	5	6	7	8	9	10	11	12	Total Anual
AOI30128100205	FORTALECER EL SISTEMA MUNICIPAL DE PATRULLAJE	150132 : SAN JUAN DE LURIGANCHO	363 : ACTIVIDAD EFECTUADA	1 : Muy Alta	Fisico	1	1	1	125	122	121	122	121	123	121	123	121	1102
					Financiero S/.	180,159	180,159	180,159	180,159	180,159	180,159	180,159	180,159	180,159	180,159	180,159	180,159	2,161,906

OEI.01 REDUCIR LOS ÍNDICES DE INSEGURIDAD CIUDADANA EN EL DISTRITO.

AEI.01.03 PROGRAMA PREVENTIVO DE SEGURIDAD CIUDADANA IMPLEMENTADO EN EL DISTRITO.

COD.	Actividad Operativa / Inversiones	Ubigeo	U.M.	Prioridad	Meta	PROGRAMACION 1	2	3	4	5	6	7	8	9	10	11	12	Total Anual
AOI30128100041	FORTALECER LAS CAPACIDADES DE APOYO AL CUMPLIMIENTO DE LAS DISPOSICIONES MUNICIPALES	150132 : SAN JUAN DE LURIGANCHO	001 : ACCION	1 : Muy Alta	Fisico	33	47	46	62	47	56	47	66	47	46	61	66	624
					Financiero S/.	21,104	21,104	21,104	21,104	21,104	21,104	21,104	21,104	21,104	21,104	21,104	21,104	253,250

OEI.01 REDUCIR LOS ÍNDICES DE INSEGURIDAD CIUDADANA EN EL DISTRITO.

AEI.01.04 PROGRAMA CONTRA LA VIOLENCIA FAMILIAR IMPLEMENTADO EN EL DISTRITO.

COD.	Actividad Operativa / Inversiones	Ubigeo	U.M.	Prioridad	Meta	PROGRAMACION 1	2	3	4	5	6	7	8	9	10	11	12	Total Anual
AOI30128100207	ACTIVIDADES DE EL CUMPLIMIENTO OBLIGATORIO DEL CODISEC	150132 : SAN JUAN DE LURIGANCHO	363 : ACTIVIDAD EFECTUADA	1 : Muy Alta	Fisico	203	201	204	213	227	225	220	221	281	219	224	222	2660
					Financiero S/.	21,104	21,104	21,104	21,104	21,104	21,104	21,104	21,104	21,104	21,104	21,104	21,104	253,250

OEI.01 REDUCIR LOS ÍNDICES DE INSEGURIDAD CIUDADANA EN EL DISTRITO.

AEI.01.05 PLAN LOCAL DE SEGURIDAD CIUDADANA IMPLEMENTADO DE MANERA ÓPTIMA EN EL DISTRITO

COD.	Actividad Operativa / Inversiones	Ubigeo	U.M.	Prioridad	Meta	PROGRAMACION 1	2	3	4	5	6	7	8	9	10	11	12	Total Anual
AOI30128100206	OPTIMIZAR EL PROGRAMA DE ACTIVIDADES DE APOYO A LA COMUNIDAD	150132 : SAN JUAN DE LURIGANCHO	363 : ACTIVIDAD EFECTUADA	1 : Muy Alta	Fisico	3	2	2	2	2	2	2	2	2	2	2	2	25
					Financiero S/.	21,104	21,104	21,104	21,104	21,104	21,104	21,104	21,104	21,104	21,104	21,104	21,104	253,250

Unidad Ejecutora : 301281 - MUNICIPALIDAD DISTRITAL DE SAN JUAN DE LURIGANCHO

Centro de Costo: 03.10 - GERENCIA DE DESARROLLO URBANO

OEI.06 PROMOVER EL DESARROLLO URBANO TERRITORIAL ORDENADO Y SOSTENIBLE EN EL DISTRITO.

AEI.06.01 PLAN URBANO DISTRITAL FORMULADO E IMPLEMENTADO EN EL DISTRITO.

COD.	Actividad Operativa / Inversiones	Ubigeo	U.M.	Prioridad	Meta	PROGRAMACION 1	2	3	4	5	6	7	8	9	10	11	12	Total Anual
AOI30128100071	PROGRAMAR Y EJECUTAR ACCIONES QUE PROMUEVAN EL DESARROLLO ARMÓNICO DE LA INFRAESTRUCTURA PUBLICA Y PRIVADA DE MANERA PLANIFICADA Y ORDENADA.	150132 : SAN JUAN DE LURIGANCHO	036 : DOCUMENTO	1 : Muy Alta	Fisico	3	4	7	4	4	5	4	3	6	6	4	6	56
					Financiero S/.	12,944	12,944	12,944	12,944	12,944	12,944	12,944	12,944	12,944	12,944	12,944	12,944	155,332
AOI30128100178	MONITOREO DE LAS SUB GERENCIAS A SU CARGO.	150132 : SAN JUAN DE LURIGANCHO	036 : DOCUMENTO	1 : Muy Alta	Fisico	2	2	2	2	2	2	2	2	2	2	2	2	24
					Financiero S/.	12,944	12,944	12,944	12,944	12,944	12,944	12,944	12,944	12,944	12,944	12,944	12,942	155,330

Unidad Ejecutora : 301281 - MUNICIPALIDAD DISTRITAL DE SAN JUAN DE LURIGANCHO

Centro de Costo: 03.10.02 - SUB GERENCIA DE PLANEAMIENTO URBANO Y CATASTRO

OEI.06 PROMOVER EL DESARROLLO URBANO TERRITORIAL ORDENADO Y SOSTENIBLE EN EL DISTRITO.

AEI.06.02 PROGRAMA DE CATASTRO URBANO ACTUALIZADO EN EL DISTRITO.

COD.	Actividad Operativa / Inversiones	Ubigeo	U.M.	Prioridad	Meta	PROGRAMACION 1	2	3	4	5	6	7	8	9	10	11	12	Total Anual
AOI30128100130	IMPLEMENTACION Y/O ACTUALIZACIÓN DE INFORMACIÓN CATASTRAL	150132 : SAN JUAN DE LURIGANCHO	036 : DOCUMENTO	1 : Muy Alta	Fisico	1	1	1	1	1	1	1	1	1	1	1	1	12
					Financiero S/.	19,221	19,221	19,221	19,221	19,221	19,221	19,221	19,221	19,221	19,221	19,221	19,221	230,652
AOI30128100131	GESTIÓN DE PROCEDIMIENTOS ESTABLECIDO EN EL TEXTO UNICO DE PROCEDIMIENTOS ADMINISTRATIVOS DE ESTA SUB GERENCIA	150132 : SAN JUAN DE LURIGANCHO	036 : DOCUMENTO	1 : Muy Alta	Fisico	25	70	110	110	120	120	120	140	120	100	70	50	1155
					Financiero S/.	19,221	19,221	19,221	19,221	19,221	19,221	19,221	19,221	19,221	19,221	19,221	19,221	230,652
AOI30128100133	PROGRAMA DE ACTUALIZACIÓN DE LA BASE GRAFICA	150132 : SAN JUAN DE	036 : DOCUMENTO	1 : Muy Alta	Fisico	1	1	1	1	1	1	1	1	1	1	1	1	12

			URIGANCHO		Financiero S/.	19,221	19	19,221	19,221	19,221	19,221	19,221	19,221	19,221	19,221	19,221	19,221	230,652

Unidad Ejecutora : 301281 - MUNICIPALIDAD DISTRITAL DE SAN JUAN DE LURIGANCHO
Centro de Costo: 03.10.03 - SUB GERENCIA DE OBRAS PÚBLICAS

OEI.06 PROMOVER EL DESARROLLO URBANO TERRITORIAL ORDENADO Y SOSTENIBLE EN EL DISTRITO.
AEI.06.05 VÍAS URBANAS REHABILITADAS Y/O MANTENIDAS EN EL DISTRITO.

COD.	Actividad Operativa / Inversiones	Ubigeo	U.M.	Prioridad	Meta	PROGRAMACION 1	2	3	4	5	6	7	8	9	10	11	12	Total Anual
AOI30128100081	EJECUCIÓN DE PROYECTOS DE INVERSIÓN PUBLICA.	150132 : SAN JUAN DE LURIGANCHO	036 : DOCUMENTO	1 : Muy Alta	Fisico	5	5	6	3	3	3	3	3	3	3	2	3	42
					Financiero S/.	49,191	49,191	49,191	49,191	49,191	49,191	49,191	49,191	49,191	49,191	49,191	49,191	590,290
AOI30128100082	FORTALECER EL PROCESO DE MODERNIZACIÓN MUNICIPAL	150132 : SAN JUAN DE LURIGANCHO	036 : DOCUMENTO	1 : Muy Alta	Fisico	1	1	1	1	1	1	1	1	1	1	1	1	12
					Financiero S/.	1,424,001	1,424,001	1,424,001	1,424,001	1,424,001	1,424,001	1,424,001	1,424,001	1,424,001	1,424,001	1,424,001	1,424,001	17,088,009
AOI30128100083	GESTIÓN DE PROCEDIMIENTOS ESTABLECIDO EN EL TEXTO ÚNICO DE PROCEDIMIENTOS ADMINISTRATIVOS DE ESTA SUB GERENCIA	150132 : SAN JUAN DE LURIGANCHO	036 : DOCUMENTO	1 : Muy Alta	Fisico	80	120	120	120	120	120	120	120	120	120	120	150	1430
					Financiero S/.	105,794	105,794	105,794	105,794	105,794	105,794	105,794	105,794	105,794	105,794	105,794	105,794	1,269,523

Unidad Ejecutora : 301281 - MUNICIPALIDAD DISTRITAL DE SAN JUAN DE LURIGANCHO
Centro de Costo: 03.10.04 - SUB GERENCIA DE OBRAS PRIVADAS Y HABILITACIONES URBANAS

OEI.06 PROMOVER EL DESARROLLO URBANO TERRITORIAL ORDENADO Y SOSTENIBLE EN EL DISTRITO.
AEI.06.05 VÍAS URBANAS REHABILITADAS Y/O MANTENIDAS EN EL DISTRITO.

COD.	Actividad Operativa / Inversiones	Ubigeo	U.M.	Prioridad	Meta	PROGRAMACION 1	2	3	4	5	6	7	8	9	10	11	12	Total Anual
AOI30128100087	MEJORAMIENTO DE LOS PROCESOS DE CONSTRUCCIÓN Y REDUCIR LA INFORMALIDAD DE EDIFICACIONES	150132 : SAN JUAN DE LURIGANCHO	001 : ACCION	1 : Muy Alta	Fisico	0	0	1	0	1	1	0	1	0	0	1	0	5
					Financiero S/.	926	926	926	926	926	926	926	926	926	926	926	926	11,111
AOI30128100088	REGULACIÓN DE EDIFICACIONES AL OTORGAR LICENCIAS Y REALIZAR A FISCALIZACIÓN DE LOS DISTINTOS PROCESOS DE OBRAS PRIVADOS	150132 : SAN JUAN DE LURIGANCHO	036 : DOCUMENTO	1 : Muy Alta	Fisico	28	98	70	30	22	16	42	5	5	35	24	10	385
					Financiero S/.	926	926	926	926	926	926	926	926	926	926	926	926	11,111
AOI30128100089	HABILITAR ESPACIOS RÚSTICOS PARA EL DESARROLLO DE SANEAMIENTO FÍSICO LEGAL Y AL MISMO TIEMPO ACTUALIZACIÓN DE BASE GRÁFICA EN RELACIÓN A HABILITACIONES URBANAS	150132 : SAN JUAN DE LURIGANCHO	036 : DOCUMENTO	1 : Muy Alta	Fisico	0	0	2	1	0	4	1	0	4	0	0	4	16
					Financiero S/.	926	926	926	926	926	926	926	926	926	926	926	926	11,111
AOI30128100090	MEJORAMIENTO DEL SISTEMA DE SEGURIDAD EN LA CONSTRUCCIÓN Y CUMPLIMIENTO DEL PROCESO CONSTRUCTIVO SEGÚN RNE	150132 : SAN JUAN DE LURIGANCHO	001 : ACCION	1 : Muy Alta	Fisico	0	0	2	0	2	0	2	0	2	4	5	4	21
					Financiero S/.	926	926	926	926	926	926	926	926	926	926	926	926	11,111
AOI30128100091	ACTUALIZACIÓN Y COMPATIBILIDAD EN RELACIÓN A USOS DE SUELO Y PARÁMETROS PARA NUEVOS PROYECTOS DE EDIFICACIÓN DE ACUERDO A LA ORDENANZA N° 1081 - MML	150132 : SAN JUAN DE LURIGANCHO	001 : ACCION	1 : Muy Alta	Fisico	134	122	191	142	169	140	156	154	194	178	180	142	1902
					Financiero S/.	926	926	926	926	926	926	926	926	926	926	926	926	11,111
AOI30128100092	TRANSPARENCIA EN LOS REGISTROS DE PROCEDIMIENTOS ADMINISTRATIVOS Y MEJORAMIENTO DE LA ADMINISTRACIÓN DE DOCUMENTOS	150132 : SAN JUAN DE LURIGANCHO	036 : DOCUMENTO	1 : Muy Alta	Fisico	35	36	32	53	66	68	50	133	78	52	95	62	760
					Financiero S/.	926	926	926	926	926	926	926	926	926	926	926	926	11,111
AOI30128100093	MEJORAMIENTO DE CALIDAD DE VIDA CON LA OBTENCIÓN DE SERVICIOS BÁSICOS	150132 : SAN JUAN DE LURIGANCHO	001 : ACCION	1 : Muy Alta	Fisico	4	4	10	10	4	15	19	8	16	14	15	11	130
					Financiero S/.	926	926	926	926	926	926	926	926	926	926	926	926	11,111
AOI30128100094	SANEAMIENTO FÍSICO LEGAL DE LAS PROPIEDADES URBANAS Y RUSTICAS	150132 : SAN JUAN DE LURIGANCHO	001 : ACCION	1 : Muy Alta	Fisico	10	10	25	25	25	15	15	15	15	23	24	23	225
					Financiero S/.	926	926	926	926	926	926	926	926	926	926	926	926	11,111
AOI30128100095	MEJORAMIENTO DE LAS INSTALACIONES DE ANTENAS DE TELECOMUNICACIONES Y RADIO COMUNICACIÓN	150132 : SAN JUAN DE LURIGANCHO	036 : DOCUMENTO	1 : Muy Alta	Fisico	0	0	0	0	0	2	1	0	2	0	0	2	7
					Financiero S/.	926	926	926	926	926	926	926	926	926	927	926	926	11,112

Unidad Ejecutora : 301281 - MUNICIPALIDAD DISTRITAL DE SAN JUAN DE LURIGANCHO
Centro de Costo: 03.10.05 - SUB GERENCIA DE ESTUDIOS Y PROYECTOS

OEI.06 PROMOVER EL DESARROLLO URBANO TERRITORIAL ORDENADO Y SOSTENIBLE EN EL DISTRITO.
AEI.06.04 TRANSITABILIDAD VEHICULAR Y PEATONAL MEJORADO EN EL DISTRITO.

COD.	Actividad Operativa / Inversiones	Ubigeo	U.M.	Prioridad	Meta	PROGRAMACION 1	2	3	4	5	6	7	8	9	10	11	12	Total Anual
AOI30128100078	DECLARAR VIABILIDAD Y/O APROBAR, SEGÚN CORRESPONDA LAS INVERSIONES, ACORDE A LOS LINEAMIENTOS DE LA NORMATIVA VIGENTE.	150132 : SAN JUAN DE LURIGANCHO	001 : ACCION	1 : Muy Alta	Fisico	5	5	5	5	5	5	5	5	5	5	5	5	60
					Financiero S/.	18,131	18,131	18,131	18,131	18,131	18,131	18,131	18,131	18,131	18,131	18,131	18,131	217,573

AOI30128100079	FORMULACION Y EVALUACION DE ESTUDIOS DE PROYECTOS DE INVERSION Y/O IOARR DE ACORD A LAS NORMAS DE INVIERTE	50132 : SAN JUAN DE LURIGANCHO	001 : ACCION	1 : Muy Alta	Fisico	5		5	5	5	5	5	5	5	5	5	5	60
					Financiero S/.	18,131	18,131	18,131	18,131	18,131	18,131	18,131	18,131	18,131	18,131	18,131	18,131	217,573
AOI30128100296	REVICION, EVALUACION Y APROBACION DE CONSISTENCIA DE PROYECTOS DE INVERSION, ACORDE A LOS LINEAMIENTOS DE LA NORMATIVA VIGENTE	150132 : SAN JUAN DE LURIGANCHO	001 : ACCION	1 : Muy Alta	Fisico	5	5	5	5	5	5	5	5	5	5	5	5	60
					Financiero S/.	18,131	18,131	18,131	18,131	18,131	18,131	18,131	18,131	18,131	18,131	18,131	18,131	217,573
AOI30128100320	ELABORACION Y REGISTRO DE FORMATOS DE IDEAS DE PROYECTIS Y/O IOARR EN EL BANCO DE INVERSIONES,ACORDE A LA NORMATIVA INVIERTE PE	150132 : SAN JUAN DE LURIGANCHO	001 : ACCION	1 : Muy Alta	Fisico	5	5	5	5	5	5	5	5	5	5	5	5	60
					Financiero S/.	18,131	18,131	18,131	18,131	18,131	18,131	18,131	18,131	18,131	18,131	18,131	18,129	217,571

Unidad Ejecutora : 301281 - MUNICIPALIDAD DISTRITAL DE SAN JUAN DE LURIGANCHO
Centro de Costo: 03.11 - GERENCIA DE DESARROLLO SOCIAL

OEI.01 REDUCIR LOS ÍNDICES DE INSEGURIDAD CIUDADANA EN EL DISTRITO.
AEI.01.01 SERVICIOS EFICIENTES DE SEGURIDAD CIUDADANA EN EL DISTRITO.

COD.	Actividad Operativa / Inversiones	Ubigeo	U.M.	Prioridad	Meta	PROGRAMACION 1	2	3	4	5	6	7	8	9	10	11	12	Total Anual
AOI30128100309	IMPLEMENTACION DE LA RED DE SOPORTE PARA EL ADULTO MAYOR CON ALTO RIESGO (PAMAR) Y PERSONAS CON DISCAPACIDAD SEVERA (PCDS)	150132 : SAN JUAN DE LURIGANCHO	001 : ACCION	1 : Muy Alta	Fisico	1	1	1	1	1	1	1	1	1	1	1	1	12
					Financiero S/.	4,602	4,602	4,602	4,602	4,602	4,602	4,602	4,602	4,602	4,602	4,602	4,603	55,229

OEI.02 CONTRIBUIR A LA ACCESIBILIDAD DE LOS PROGRAMAS SOCIALES PARA LA POBLACIÓN VULNERABLE DEL DISTRITO.
AEI.02.04 PROGRAMAS SOCIALES FOCALIZADOS PARA LA POBLACIÓN DEL DISTRITO

COD.	Actividad Operativa / Inversiones	Ubigeo	U.M.	Prioridad	Meta	PROGRAMACION 1	2	3	4	5	6	7	8	9	10	11	12	Total Anual
AOI30128100152	ADMINISTRACIÓN GENERAL DE LA OFICINA	150132 : SAN JUAN DE LURIGANCHO	036 : DOCUMENTO	1 : Muy Alta	Fisico	100	100	100	100	100	100	100	100	100	100	100	100	1200
					Financiero S/.	4,602	4,602	4,602	4,602	4,602	4,602	4,602	4,602	4,601	4,602	4,604	4,602	55,229
AOI30128100153	SUPERVISION E IMPLEMENTACION DE LAS POLÍTICAS SOCIALES DE INCLUSIÓN	150132 : SAN JUAN DE LURIGANCHO	001 : ACCION	1 : Muy Alta	Fisico	1	1	1	1	1	1	1	1	1	1	1	1	12
					Financiero S/.	4,602	4,602	4,602	4,602	4,602	4,602	4,602	4,602	4,602	4,602	4,602	4,603	55,229
AOI30128100154	APLICACION DE IMPLEMENTACION DE LAS POLÍTICAS SOCIALES DE INCLUSION	150132 : SAN JUAN DE LURIGANCHO	001 : ACCION	1 : Muy Alta	Fisico	1	1	1	1	1	1	1	1	1	1	1	1	12
					Financiero S/.	4,602	4,602	4,602	4,602	4,602	4,602	4,602	4,602	4,603	4,602	4,602	4,602	55,229
AOI30128100155	MONITOREO DE LOS SERVICIOS PRESTADOS POR LAS UNIDADES ORGÁNICAS DE BIENESTAR SOCIAL Y SALUD,EDUCACIÓN,CULTURAL,DEPORTE Y JUVENTUD	150132 : SAN JUAN DE LURIGANCHO	001 : ACCION	1 : Muy Alta	Fisico	1	1	1	1	1	1	1	1	1	1	1	1	12
					Financiero S/.	4,602	4,602	4,602	4,602	4,602	4,602	4,602	4,603	4,602	4,601	4,602	4,602	55,228

Unidad Ejecutora : 301281 - MUNICIPALIDAD DISTRITAL DE SAN JUAN DE LURIGANCHO
Centro de Costo: 03.11.02 - SUB GERENCIA DE EDUCACION, CULTURA, DEPORTE Y JUVENTUDES

OEI.03 PROMOVER EL DESARROLLO HUMANO Y HÁBITOS SALUDABLES EN EL DISTRITO.
AEI.03.03 PROGRAMA MUNICIPAL DE PROMOCIÓN DE LA CULTURA DEL DISTRITO.

COD.	Actividad Operativa / Inversiones	Ubigeo	U.M.	Prioridad	Meta	PROGRAMACION 1	2	3	4	5	6	7	8	9	10	11	12	Total Anual
AOI30128100101	MEJORAR LOS SERVICIOS CULTURALES INSTITUCIONALES, CONSOLIDAR LAS ORGANIZACIONES SOCIALES Y PROMOVER EL USO SOCIAL DEL PATRIMONIO CULTURAL Y NATURAL	150132 : SAN JUAN DE LURIGANCHO	001 : ACCION	1 : Muy Alta	Fisico	3	6	4	5	5	5	5	5	5	5	5	5	58
					Financiero S/.	16,038	16,038	16,038	16,038	16,038	16,038	16,038	16,038	16,038	16,038	16,038	16,038	192,461
AOI30128100102	EJECUCIÓN DEL PLAN MUNICIPAL DEL LIBRO Y LA LECTURA	150132 : SAN JUAN DE LURIGANCHO	001 : ACCION	1 : Muy Alta	Fisico	1	1	2	8	6	8	3	6	7	7	5	3	57
					Financiero S/.	16,038	16,038	16,038	16,038	16,038	16,038	16,038	16,038	16,038	16,038	16,038	16,038	192,461
AOI30128100103	PROMOCIÓN DEL DESARROLLO EDUCATIVO EN SAN JUAN DE LURIGANCHO	150132 : SAN JUAN DE LURIGANCHO	001 : ACCION	1 : Muy Alta	Fisico	1	3	4	5	4	3	3	5	4	4	3	1	40
					Financiero S/.	16,038	16,038	16,038	16,038	16,038	16,038	16,038	16,038	16,038	16,038	16,038	16,038	192,461

OEI.03 PROMOVER EL DESARROLLO HUMANO Y HÁBITOS SALUDABLES EN EL DISTRITO.
AEI.03.04 PROGRAMAS DE ACTIVIDADES DEPORTIVAS MUNICIPALES DE FÁCIL ACCESO PARA LA POBLACIÓN DEL DISTRITO.

COD.	Actividad Operativa / Inversiones	Ubigeo	U.M.	Prioridad	Meta	PROGRAMACION 1	2	3	4	5	6	7	8	9	10	11	12	Total Anual
AOI30128100097	PROMOCIÓN DEL DESARROLLO INTEGRAL Y BIENESTAR DE LA JUVENTUD	150132 : SAN JUAN DE LURIGANCHO	001 : ACCION	1 : Muy Alta	Fisico	3	5	34	34	34	35	23	35	35	35	34	23	330
					Financiero S/.	16,038	16,038	16,038	16,038	16,038	16,038	16,038	16,038	16,038	16,038	16,038	16,038	192,461
AOI30128100098	PERSONAS,TALENTOS DEPORTIVOS Y DEPORTISTAS	150132 : SAN	001 : ACCION	1 : Muy Alta	Fisico	303	303	604	874	874	874	873	874	874	874	874	871	9072

		ACCEDEN A LA ACTIVIDAD FÍSICA,RECREATIVA Y DEPORTIVA; INICIACIÓN DEPORTIVA DE ALTA COMPETENCIA Y DESARROLLO DEPORTIVO DE ALTA COMPETENCIA 3000399-3000544-3000423	UAN DE LURIGANCHO			Financiero S/.	16,038	16,038	16,038	16,038	16,038	16,038	16,038	16,038	16,038	16,038	16,038	16,038	192,461
	AOI30128100099	ADMINISTRAR Y GESTIONAR LOS EVENTOS DEPORTIVOS MUNICIPALES, POLIDEPORTIVOS, COMPLEJOS Y CAMPOS DEPORTIVOS.	150132 : SAN JUAN DE LURIGANCHO	001 : ACCION	1 : Muy Alta	Fisico	32	32	30	30	30	30	30	30	30	30	30	30	364
						Financiero S/.	16,038	16,038	16,038	16,038	16,038	16,038	16,038	16,038	16,038	16,038	16,040	16,038	192,463

Unidad Ejecutora : 301281 - MUNICIPALIDAD DISTRITAL DE SAN JUAN DE LURIGANCHO

Centro de Costo: 03.11.03 - SUB GERENCIA DE BIENESTAR SOCIAL Y SALUD

OEI.02 CONTRIBUIR A LA ACCESIBILIDAD DE LOS PROGRAMAS SOCIALES PARA LA POBLACIÓN VULNERABLE DEL DISTRITO.

AEI.02.01 PROGRAMA DE ATENCIÓN INTEGRAL DEL ADULTO MAYOR

COD.	Actividad Operativa / Inversiones	Ubigeo	U.M.	Prioridad	Meta	PROGRAMACION 1	2	3	4	5	6	7	8	9	10	11	12	Total Anual
AOI30128100172	IMPLEMENTACION Y DESARROLLO DE ACCIONES DEL CIAM	150132 : SAN JUAN DE LURIGANCHO	001 : ACCION	1 : Muy Alta	Fisico	1	1	1	1	1	1	1	1	1	1	1	1	12
					Financiero S/.	10,750	10,750	10,750	10,750	10,750	10,750	10,750	10,750	10,750	10,750	10,750	10,750	129,000

OEI.02 CONTRIBUIR A LA ACCESIBILIDAD DE LOS PROGRAMAS SOCIALES PARA LA POBLACIÓN VULNERABLE DEL DISTRITO.

AEI.02.02 PROGRAMAS DE ATENCIÓN INTEGRAL A PERSONAS CON DISCAPACIDAD O PERSONAS CON HABILIDADES DIFERENTE EN BENEFICIO DE LA POBLACIÓN LOCAL.

COD.	Actividad Operativa / Inversiones	Ubigeo	U.M.	Prioridad	Meta	PROGRAMACION 1	2	3	4	5	6	7	8	9	10	11	12	Total Anual
AOI30128100229	REALIZAR ACTIVIDADES RELACIONADAS CON EL BIENESTAR E INTEGRACIÓN SOCIAL DE LAS PERSONAS CON DISCAPACIDAD A TRAVÉS DE LA OMAPED	150132 : SAN JUAN DE LURIGANCHO	001 : ACCION	1 : Muy Alta	Fisico	1	1	1	1	1	1	1	1	1	1	1	1	12
					Financiero S/.	125,000	125,000	125,000	125,000	125,000	125,000	125,000	125,000	125,000	125,000	125,000	125,000	1,500,000

OEI.02 CONTRIBUIR A LA ACCESIBILIDAD DE LOS PROGRAMAS SOCIALES PARA LA POBLACIÓN VULNERABLE DEL DISTRITO.

AEI.02.03 SERVICIO DE DEMUNA EFICIENTE Y OPORTUNO EN EL DISTRITO

COD.	Actividad Operativa / Inversiones	Ubigeo	U.M.	Prioridad	Meta	PROGRAMACION 1	2	3	4	5	6	7	8	9	10	11	12	Total Anual
AOI30128100106	PROMOVER MEDIANTE ACCIONES EL ACCESO A OPORTUNIDADES EN LA POBLACIÓN VULNERABLE COMO NIÑOS ADOLESCENTES Y JÓVENES EN SITUACIÓN DE DESCRIMINACION Y RIESGO.	150132 : SAN JUAN DE LURIGANCHO	001 : ACCION	1 : Muy Alta	Fisico	1	1	1	1	1	1	1	1	1	1	1	1	12
					Financiero S/.	58,714	58,714	58,714	58,714	58,714	58,714	58,714	58,714	58,714	58,714	58,714	58,714	704,565

OEI.03 PROMOVER EL DESARROLLO HUMANO Y HÁBITOS SALUDABLES EN EL DISTRITO.

AEI.03.02 SERVICIO DE SALUD PREVENTIVOS Y ADECUADOS EN BENEFICIO DE POBLACIÓN DISTRITAL.

COD.	Actividad Operativa / Inversiones	Ubigeo	U.M.	Prioridad	Meta	PROGRAMACION 1	2	3	4	5	6	7	8	9	10	11	12	Total Anual
AOI30128100104	IMPLEMENTACION Y DESARROLLO DE ACCIONES ESTRATÉGICAS MEDIANTE UNA POLÍTICA DE PREVENCIÓN Y PROMOCIÓN DE LA SALUD	150132 : SAN JUAN DE LURIGANCHO	001 : ACCION	1 : Muy Alta	Fisico	1	1	1	1	1	1	1	1	1	1	1	1	12
					Financiero S/.	127,000	127,000	127,000	127,000	127,000	127,000	127,000	127,000	127,000	127,000	127,000	127,000	1,524,000
AOI30128100105	ADMINISTRACIÓN GENERAL DE LA OFICINA	150132 : SAN JUAN DE LURIGANCHO	036 : DOCUMENTO	1 : Muy Alta	Fisico	1	1	1	1	1	1	1	1	1	1	1	1	12
					Financiero S/.	63,569	63,569	63,569	63,569	63,569	63,569	63,569	63,569	63,569	63,569	63,569	63,569	762,823
AOI30128100170	FAMILIAS SALUDABLES CON CONOCIMIENTO PARA EL CUIDADO INFANTIL, LACTANCIA MATERNA EXCLUSIVA LA ADECUADA ALIMENTACIÓN Y PROTECCIÓN DEL MENOR DE 36 MESES.	150132 : SAN JUAN DE LURIGANCHO	001 : ACCION	1 : Muy Alta	Fisico	1	1	1	1	1	1	1	1	1	1	1	1	12
					Financiero S/.	178,148	178,148	178,148	178,148	178,148	178,148	178,148	178,148	178,148	178,148	178,148	178,148	2,137,774
AOI30128100230	VIGILANCIA SANITARIA DE ALIMENTOS AGROPECUARIOS PRIMARIOS Y PIENSOS	150132 : SAN JUAN DE LURIGANCHO	001 : ACCION	1 : Muy Alta	Fisico	1	1	1	1	1	1	1	1	1	1	1	1	12
					Financiero S/.	1,500	1,500	1,500	1,500	1,500	1,500	1,500	1,500	1,500	1,500	1,500	1,500	18,000
AOI30128100308	IMPLEMENTACION DE LA RED DE SOPORTE PARA EL ADULTO MAYOR CON ALTO RIESGO (PAMAR) Y PERSONAS CON DISCAPACIDAD SEVERA (PCDS)	150132 : SAN JUAN DE LURIGANCHO	001 : ACCION	1 : Muy Alta	Fisico	0	0	0	0	0	0	0	0	0	0	0	0	0
					Financiero S/.	0	0	0	0	0	0	0	0	0	0	0	0	0

Unidad Ejecutora : 301281 - MUNICIPALIDAD DISTRITAL DE SAN JUAN DE LURIGANCHO

Centro de Costo: 03.11.04 - SUB GERENCIA DE PARTICIPACIÓN VECINAL

OEI.08 FORTALECER LA GESTIÓN INSTITUCIONAL.

AEI.08.06 ASISTENCIA TÉCNICA ADECUADA Y OPORTUNA PARA LA GESTIÓN PARTICIPATIVA EN BENEFICIO DE LA MUNICIPALIDAD.

COD.	Actividad Operativa / Inversiones	Ubigeo	U.M.	Prioridad	Meta	PROGRAMACION 1	2	3	4	5	6	7	8	9	10	11	12	Total Anual

AOI30128100107	ADMINISTRACIÓN GENERAL DE LA OFICINA	150132 : SAN JUAN DE LURIGANCHO	036 : DOCUMENTO	1 : Muy Alta	Fisico	1		1	1	1	1	1	1	1	1	1	1	12
					Financiero S/.	46,189	46,189	46,189	46,189	46,189	46,189	46,189	46,189	46,189	46,189	46,189	46,189	554,268
AOI30128100108	ACTUALIZACIÓN DEL REGISTRO ÚNICO DE PROCESOS ADMINISTRATIVOS	150132 : SAN JUAN DE LURIGANCHO	036 : DOCUMENTO	1 : Muy Alta	Fisico	60	60	60	60	60	60	60	60	60	60	60	60	720
					Financiero S/.	46,189	46,189	46,189	46,189	46,189	46,189	46,189	46,189	46,189	46,189	46,189	46,189	554,268
AOI30128100109	FORTALECIMIENTO DE CAPACIDADES DE LAS ORGANIZACIONES SOCIALES PARA LA MEJORA EN LA TOMA DE DECISIONES.	150132 : SAN JUAN DE LURIGANCHO	001 : ACCION	1 : Muy Alta	Fisico	3	3	3	3	4	5	3	3	3	5	3	3	41
					Financiero S/.	46,189	46,189	46,189	46,189	46,189	46,189	46,189	46,189	46,189	46,189	46,189	46,189	554,268

Unidad Ejecutora : 301281 - MUNICIPALIDAD DISTRITAL DE SAN JUAN DE LURIGANCHO

Centro de Costo: 03.11.05 - SUB GERENCIA DE PROGRAMAS SOCIALES Y DE LUCHA CONTRA LA POBREZA

OEI.02 CONTRIBUIR A LA ACCESIBILIDAD DE LOS PROGRAMAS SOCIALES PARA LA POBLACIÓN VULNERABLE DEL DISTRITO.

AEI.02.04 PROGRAMAS SOCIALES FOCALIZADOS PARA LA POBLACIÓN DEL DISTRITO

COD.	Actividad Operativa / Inversiones	Ubigeo	U.M.	Prioridad	Meta	PROGRAMACION 1	2	3	4	5	6	7	8	9	10	11	12	Total Anual
AOI30128100111	ENTREGA DE SUBSIDIOS Y BALANCE DE LOS COMEDORES POPULARES DEL PROGRAMA DE COMPLEMENTACIÓN ALIMENTARIA	150132 : SAN JUAN DE LURIGANCHO	001 : ACCION	1 : Muy Alta	Fisico	1	1	3	2	2	2	2	2	2	2	2	2	23
					Financiero S/.	96,094	96,094	96,094	96,094	96,094	96,094	96,094	96,094	96,094	96,094	96,094	96,094	1,153,125
AOI30128100159	DISTRIBUCIÓN Y FISCALIZACIÓN DE ALIMENTOS E INSUMOS A LOS CENTROS DE ATENCIÓN DEL PCA, PACIENTE AMBULATORIO CON TBC, PANTBC	150132 : SAN JUAN DE LURIGANCHO	101 : RACION	1 : Muy Alta	Fisico	20	20	20	20	20	20	20	20	20	20	20	20	240
					Financiero S/.	495,143	495,143	495,143	495,143	495,143	495,143	495,143	495,143	495,143	495,143	495,143	495,143	5,941,718
AOI30128100236	REMISIÓN DE REPORTE DE INFORMACIÓN A LAS INSTITUCIONES QUE FISCALIZA Y REGISTRAN LA INFORMACION DE PROGRAMAS SOCIALES.	150132 : SAN JUAN DE LURIGANCHO	001 : ACCION	1 : Muy Alta	Fisico	1	1	4	1	1	5	1	1	4	1	1	5	26
					Financiero S/.	423,616	423,616	423,616	423,616	423,616	423,616	423,616	423,616	423,616	423,616	423,616	423,616	5,083,387
AOI30128100237	APLICACIÓN DE FICHA SOCIOECONOMICA DEL SISFOH A LOS BENEFICIARIOS QUE POSTULAN A LOS PROGRAMAS PENSIÓN 65, BECA 1, SIS Y TECHO PROPIO.	150132 : SAN JUAN DE LURIGANCHO	001 : ACCION	1 : Muy Alta	Fisico	290	290	290	290	290	290	290	290	290	290	290	290	3480
					Financiero S/.	50,521	50,521	50,521	50,521	50,521	50,521	50,521	50,521	50,521	50,521	50,521	50,521	606,252
AOI30128100238	DISTRIBUCIÓN Y FISCALIZACIÓN DE ALIMENTOS E INSUMOS DEL PROGRAMA VASO DE LECHE	150132 : SAN JUAN DE LURIGANCHO	001 : ACCION	1 : Muy Alta	Fisico	12	12	15	12	12	15	12	15	12	12	15	12	156
					Financiero S/.	882,362	882,362	882,362	882,362	882,362	882,362	882,362	882,362	882,362	882,362	882,362	882,362	10,588,341

Unidad Ejecutora : 301281 - MUNICIPALIDAD DISTRITAL DE SAN JUAN DE LURIGANCHO

Centro de Costo: 03.12 - AGENCIAS MUNICIPALES

OEI.08 FORTALECER LA GESTIÓN INSTITUCIONAL.

AEI.08.08 ASESORAMIENTO INSTITUCIONAL OPORTUNO EN BENEFICIO DE LA MUNICIPALIDAD

COD.	Actividad Operativa / Inversiones	Ubigeo	U.M.	Prioridad	Meta	PROGRAMACION 1	2	3	4	5	6	7	8	9	10	11	12	Total Anual
AOI30128100176	ATENCIÓN DE SERVICIOS MUNICIPALES	150132 : SAN JUAN DE LURIGANCHO	001 : ACCION	1 : Muy Alta	Fisico	1	1	1	1	1	1	1	1	1	1	1	1	12
					Financiero S/.	23,902	23,902	23,902	23,902	23,902	23,902	23,902	23,902	23,902	23,902	23,902	23,902	286,827

Unidad Ejecutora : 301281 - MUNICIPALIDAD DISTRITAL DE SAN JUAN DE LURIGANCHO

Centro de Costo: 03.13 - GERENCIA DE EJECUCIÓN COACTIVA

OEI.08 FORTALECER LA GESTIÓN INSTITUCIONAL.

AEI.08.03 GESTIÓN TRIBUTARIA MEJORADA EN BENEFICIO DE LA MUNICIPALIDAD.

COD.	Actividad Operativa / Inversiones	Ubigeo	U.M.	Prioridad	Meta	PROGRAMACION 1	2	3	4	5	6	7	8	9	10	11	12	Total Anual
AOI30128100113	INDUCIR AL PAGO PARA CONTRIBUIR A LA RECUPERACIÓN DE LAS DEUDAS IMPAGAS EN ESTADO COACTIVO	150132 : SAN JUAN DE LURIGANCHO	036 : DOCUMENTO	1 : Muy Alta	Fisico	250	250	250	500	500	500	450	450	250	300	400	400	4500
					Financiero S/.	22,729	22,729	22,729	22,729	22,729	22,729	22,729	22,729	22,729	22,729	22,729	22,729	272,749
AOI30128100114	RECUPERACIÓN DE DEUDA EN COBRANZA COACTIVA A TRAVÉS DE MEDIDAS CAUTELARES	150132 : SAN JUAN DE LURIGANCHO	036 : DOCUMENTO	1 : Muy Alta	Fisico	141	142	142	222	222	222	142	142	142	222	222	222	2183
					Financiero S/.	22,729	22,729	22,729	22,729	22,729	22,729	22,729	22,729	22,729	22,729	22,729	22,729	272,749
AOI30128100115	MEJORAMIENTO Y OPTIMIZACION DE LOS NIVELES DE EFICACIA EN LOS PROCESOS DE COBRANZA COACTIVA.	150132 : SAN JUAN DE LURIGANCHO	036 : DOCUMENTO	1 : Muy Alta	Fisico	1	1	1	1	1	1	1	1	1	1	1	1	12
					Financiero S/.	22,729	22,729	22,729	22,729	22,729	22,729	22,729	22,729	22,729	22,729	22,729	22,729	272,749
AOI30128100116	RESOLVER LOS RECURSOS POR MULTAS ADMINISTRATIVAS Y TRIBUTARIAS, QUE INTERPONGAN LOS OBLIGADOS, POR LA ACCIÓN QUE GENERA LA OBLIGACIÓN DE LAS MEDIDAS CAUTELARES.	150132 : SAN JUAN DE LURIGANCHO	036 : DOCUMENTO	1 : Muy Alta	Fisico	30	50	50	50	50	50	50	50	50	50	50	50	580
					Financiero S/.	22,729	22,729	22,729	22,729	22,729	22,729	22,729	22,729	22,729	22,729	22,729	22,729	272,749
AOI30128100117	EXPEDIR LAS RESOLUCIONES DE FRACCIONAMIENTO	150132 : SAN	036 :	1 : Muy Alta	Fisico	40	40	40	50	50	50	40	40	40	50	50	50	540

		IAN DE LURIGANCHO	DOCUMENTO	Financiero S/.	22,729	22,.	22,729	22,729	22,729	22,729	22,729	22,729	22,728	22,729	22,729	22,729	272,748

TOTAL FINANCIERO S/. 170,349,748.00

U.M. = Unidad de Medida.

Nota : La Prioridad se determinará en la Comisión de Planeamiento Estratégico

FIRMA